

# V75 GÄVLE

MED H.K.H.PRINS DANIELS LOPP  
OCH GUNNAR WALLBERGS MINNE



VÄGEN TILL  
**ELITLOPPET**



V75-OMGÅNG  
22

DATUM  
LÖRDAG 17 MAJ

FÖRSTA START  
12.45

PRIS 30 KR NR 14//2014

# V75

ATG



# Selektauktion för ettåriga välstammade travhästar!



**ELITAUKTION**  
2014

VINN INSATSER  
TILL ETT AV  
INSATSLOPPEN!!

## Stjärnhästar som bjudits ut på våra Auktioner

*Tamla Celeber*  
*Sanity*  
*Giant Diablo*  
*Viola Silas*  
*Nahar*  
*Rokkakudo*  
*Amazon Am*

*Dileva Käll*  
*Oracle*  
*Caballion*  
*Vincennes*  
*Giant Superman*  
*Torvald Palema*  
*och många fler*

FÖRSTA UTROP 19.00

LIVESÄNDNING!



**FREDAG 23 MAJ 2014 | Scandic Infra City**  
**| Upplands Väsby | Stockholm**

Info och katalogbeställning: [www.asvt.se](http://www.asvt.se) • [trotttext@asvt.se](mailto:trotttext@asvt.se) • Tel. 08-445 23 00

# TRAVETS ELITSERIE PÅ BESÖK I GÄVLE

*En glaskristall krönt med ett silver-  
smycke.*

*Evig ära och berömmelse.*

*Äntligen är det dags för H.K.H.Prins  
Daniels lopp.*

H.K.H.Prins Daniels lopp har ett unikt vandringspris designat av den välkände glaskonstnären Gunnar Cyrén. Priset är en glaskristall krönt med ett silversmycke. Glaskristallen var den sista som gjöts på anrika Orrefors glasbruk. Cyrén lämnade jordelivet hösten 2013. Tre gånger har loppet körts och tre inteckningar finns, för att erövrva denna dyrgrip skall samma ägare ha tre inteckningar.



**Positiva vindar** inom travet. På årets fullmäktige rätades en del frågetecken ut. Två bra fördragningar av såväl Johan Lindberg som Hans Skarplöth, med löften att öppenhet ska råda. Svar skall ges på alla frågor, detaljer i affärsuppgörelser undantagna. Ett tecken på denna öppenhet är att frågor skickas ut på remiss. Tyvärr verkar somliga inte veta vad en remiss är utan uppfattar förslag som redan beslutade. Öppenhet och möjlighet att påverka betyder även att ansvaret delas, får aktiva och arrangörer uttala sig så deltar man i besluten och då följer även ett ansvar.

**Förändringar är svåra att genomföra** i den konservativa travsporten. Finns synpunkter och önskas förändringar måste man även förstå att allt kan inte bli bra alla gånger. Vågar vi inte göra fel och rätta till dessa, jo då stannar utvecklingen. Svensk travsport behöver utvecklas för att växa. Det kan inte åstadkommas utan en stor bredd, eliten kommer alltid att finnas där. Idag kör vi Elitserien!

Hjärtligt välkomna!  
Tommy Ljunggren  
Travbanechef Trav Gävleborg

# VÄGEN TILL SEGER GÅR VIA GÄVLE

*Årets häftigaste travdag väntar på  
Gävletravet.*

*Det är dags för fjärde upplagan av  
Prins Daniels lopp där vi tidigare har  
sett flera kanonhästar.*

Att gästa Gävle veckan innan Elitloppet har visat sig vara en bra väg för att lyckas i Elitloppet och nytt för i år är också att vinnaren i Gävle är garanterad en plats i Elitloppet.

**Vi har ett spännande** race att se fram emot med flera uppstickare och det känns jättekul att vi i år också får se en hemmahäst i loppet eftersom Erik Lindegrens sjuåring Francois du Gull ska starta.

Vädersrapporterna talar om cirka 20 grader varmt och solsken så känslan är att vi även i år har en riktigt fartfest att se fram emot. Är någon mogen att putsa banrekordet på 1.09,7 som delas av Brioni och Nahar?

**Precis som ifjol** kommer Gävletravets meste champion Jim Frick att leda defileringen till Prins Daniels lopp. Jim var under sin karriär alltid en uppskattad gäst här i Gävle.

**Det vimlar av topphästar** under hela dagen och Gunnar Wallbergs Minnes tredje upplaga ser också flera fina kallblod i startlistan. Odin Tabac var en bejublade hemmavinnare såklart när sonen Håkan gick och vann pappas premiärlopp och ifjol tjugade Månprinsen A.M. publiken. Pliggfaksen kan vara nästa stjärna att ta hem loppet för sin tränare och kusk Hans Brunlöf.

**Till slut vill jag också lyfta** fram alla aktiva som bjuder på all information inom travsporten i tidningar och TV men numera också inom de sociala nätverk som finns att ta del av. Utvecklingen går i rasande fart och sträck på Er alla Ni som hjälper till att lyfta fram vår sport – det tjänar vi alla på.

Nu ser vi fram emot en kanondag – varmt välkomna!  
Mathias Gustafsson  
Sportchef Trav Gävleborg

## INNEHÅLL

- 3 Ledaren
- 4 Välkommen till Gävletravet
- 5 Mat och dryck på Gävletravet
- 6 H.K.H. Prins Daniels lopp
- 7 Gunnar Wallbergs Minne
- 8 Hästarna i H.K.H. Prins Daniels lopp
- 10 Publiktävling
- 14 Månadens Häst på Gävletravet
- 19 Så läser du programmet
- 20 Dagens spelformer
- 21 Tips till V4 – lopp 1-4
- 22 Lopp 1-4
- 30 Statistik för deltagande kuskar
- 32 Start för V75-1 – lopp 5-13
- 50 Tips och chansvärdering till V75
- 61 Info om V75-banan och tävlingsrutiner

Omslagsbilden: Nahar och Robert Bergh vann Prins Daniels lopp ifjol och sedermera också Elitloppet. Vem fixar elitloppsplatsen i år?  
Foto: KANAL 75





# VÄLKOMMEN TILL GÄVLE

## DAGENS HÅLLTIDER

- Kl 10.00** Entrén öppnar  
**Kl 11.30** Huvudrestaurangen öppnar  
**Kl 11.45** Provstarter bakom startbilen  
**Kl 12.15** Uppsnack inför V75 i vinnarcirkeln med Hans G Lindskog, Mathias Gustafsson och gäster  
**Kl 12.30** V4-värmingar med Mathias Gustafsson och Sonny Olsson i högtalarna  
**Kl 12.45** Start lopp 1 – V4-1  
**Kl 13.35** V75-genomgång i vinnarcirkeln med Hans G Lindskog och Mathias Gustafsson  
**Kl 13.55** Ponnylopp – Kändislopp (OBS! Banan stängd för värmingar 13.55-14.00)  
**Kl 14.05** Invigning – Nationalsång med Clara Hagman (banan öppen för värmingar)  
**Kl 14.10** Extra bilprovstart  
**Kl 14.15** V75-värmingar med Sonny Olsson och Mathias Gustafsson i högtalarna  
**Kl 14.30** Start lopp 5 – V75-1  
**Kl 15.50** DD-värmingar med Sonny Olsson och Mathias Gustafsson i högtalarna  
**Kl 16.25** Start lopp 10 – Prins Daniels lopp  
**Kl 17.20** Efter defilering lopp 13 – Sonny Olssons räddningsplanka  
**Kl 17.30** Tävlingsarna avslutas

## HITTA HIT

Gävletravet ligger på gångavstånd cirka 2 km nordväst om Gävle centrum. Stora entrén ligger mitt emot Brynäs hemmaarena, Läkerol Arena.

**MED BIL** Från Falun/Borlänge/Västerås – E16 Från E16, kör E4 mot Sundsvall. Ca 300 m efter påfarten på E4 välj avfart Gävle Norr. Efter ca 2 km ser du travbanan på vänster sida. Vid nästa rondell följ skyltar mot Läkerol Arena och Travbana.

Från Stockholm/Uppsala E4 och välj avfart Gävle Norr. Efter ca 2 km ser du travbanan på vänster sida. Vid nästa rondell följ skyltar mot Läkerol Arena och Travbana.

Från Sundsvall E4 och välj avfart Gävle Norr. Efter ca 2 km ser du travbanan på vänster sida. Vid nästa rondell följ skyltar mot Läkerol Arena och Travbana.

**MED BUSS** Buss till Gävletravet: Linje 13 avgår från Stadsbiblioteket kl: 10.50, 11.20, 11.50, 12.20, 12.50 & 13.20. Buss från Gävletravet till centrum kl: 17.00 & 18.00. X-trafikens ordinarie biljetter och priser gäller, liksom Tur & Retur (TuRe) 40 kr som säljs på Turistbyrå. Jag såg senare annons på sid 14.

**Extrabussar till V75-tävlingarna, se sidan 18 i programmet.**

**PARKERING** Parkering (gratis) vid Läkerol Arena mitt emot stora entrén. Drive-In platser finns och kostar 50 kronor. Handikapparkering på Drive-In.

**PARKERING FUNKTIONÄRER** Totopersonal och tävlingsfunktionärer parkerar på Folkparken.

## AKTIVITETER

**BARNAKTIVITETER** Ansiktsmålning, Kommunals hoppborg och ponnyridning.

**PUBLIKAKTIVITETER** Vi bjuder på tårta i tothallen från kl. 11.30. Håll dig framme vid vinnarcirkeln. Varje segrande kusk i V75-loppen delar efter loppet ut signerade kepsar bland publiken.

**DAGENS KONFERENCIER**  
Hans G Lindskog håller mikrofonen under dagen.



**NATIONALSÅNG** Clara Hagman sjunger nationalsången kl 14.05.

**PUBLIKTÄVLING** Tävla om en VIP-helg vid Elitloppet – se mer på sidan 10.

**ANDELSPEL** Köp Mathias Gustafssons vassa andelssystem. Andelarna i både V4 och V75-system säljs i entrén och i tothallen för 50 kr per V4-andel och 100 kronor per V75-andel.

Travnestorn Hans G Lindskog har komponerat ett andelssystem till V75 – 100 kronor per andel.

### ENTRÉAVGIFTER

Entré vuxna (OBS! Endast kontant betalning)

Ungdom under 18 år

Parkering på Drive In

*Endast följande frikort/årskort berättigar till gratis entré: Årskort Gävletravet, Hästägarkort gemensamt utfärdat för Gävle, Bollnäs och Hagmyren år 2014, ATG/ST-kort med giltigt årtal samt frikort utställda för denna tävlingsdag.*

100 kr  
fri entré  
50 kr



**GÄVLETRAVET**  
Telefon 026-66 22 00  
Address Box 956,  
801 33 Gävle  
Web [www.travgavleborg.se](http://www.travgavleborg.se)



## **RESTAURANGER** Telefon 026-66 22 22

**TRAVRESTAURANGEN** drivs numera i egen regi under ledning av Johan Näsman från Parken Gävle.

På Gävletravets Restaurang äter ni gott i en skön miljö samtidigt som ni njuter av sporten, spelet och spänningen. Travrestaurangen erbjuder en perfekt plats för 500 sittande matgäster. Ni har en utmärkt överblick av hela travbanan och riskerar inte att missa viktiga moment under tävlingsdagen.

**PUB VINNAREN** är belägen bakom sittplatsläktaren, varm mat och fullständiga rättigheter.

**STALLCAFÉET** serverar husmanskost, även öppet för lunch under veckorna. Dagens rätt inkl smör, bröd, måltidsdryck, sallad och kaffe 90 kr. **Dagens tips:** 150 kr.

**BAR & SERVERING** I publikhallen och källaren finns även bar, cafeteria och enklare servering med dagens rätt. Möjlighet att beställa från A la Carte matsedel finns på samtliga serveringsställen där alkohol serveras.

**GATUKÖK OCH HAMBURGERI** I anslutning till publikhallen finns gatukök med exempelvis korv, hamburgare och glass på menyn.

**SERVERINGSSTÄLLEN I ÖVRIGT:**  
**RÖDA STUGAN I OASEN** Korv, godis och läsk.

**TÄLTET I OASEN** Varm mat och fullständiga rättigheter.

**MÅLRAKAN** Panini och varm mat och fullständiga rättigheter. (Vid regn stängs Målrakan – Pub Spiltan, nedre plan öppet istället)

**LANGOSVAGN** finns på området.

**BLÅ KIOSKEN** Hamburgare, varm mat och fullständiga rättigheter.

**CAFÉHÖRNAN I TOTOHALLEN** Godis, korv, kaffe, kaffebröd.

## **V75-MENY TRAVRESTAURANGEN**

### **FÖRRÄTT**

Kräftstjärtscanapé

### **VARMRÄTTER**

Stekt rödtungafilé med

gräddkokta murklor

*eller*

Oxfilé tournedos med

smörstekt sparris och potatisgratin

### **DESSERT**

Blåbärspannacotta med

chokladstänger

**Pris 3-rättersmeny 475 kr**

## **STALLCAFÉT PÅ STALLBACKEN**

Dagens rätt: 90 kronor

Dagens tips: 150 kronor



Fjölårsvinnaren Nahar tog senare även hem Elitloppet.

Foto: KANAL 75

# H.K.H. PRINS DANIELS LOPP

*När Kronprinsessan Victoria gifte sig med Daniel Westling från Ockelbo så tändes en idé på Gävletravet.*

*Gävleborgs egen Prins skulle föräras med ett eget lopp.*

2011 kördes det för första gången – och Prins Daniel delade ut priset till kretsen kring Viola Silas och hennes tränare Fredrik Persson. Kronprinsessan Victoria applåderade skådespelet och paret lovade på stående fot att de skulle komma tillbaka fler år.

För två år sedan var de inte på plats för det slumpade (!?) sig så att tronarvingen Estelle föddes exakt nio månader och två dagar efter den första upplagan

av Prins Daniels lopp. Och tre dagar efter 2012 års upplaga döptes Estelle.

Med eller utan kunglig närvaro körs naturligtvis Prins Daniels lopp ändå – med ett toppfält där flera hästar hoppas kunna övertyga Elitloppsgeneralen Tore Fyrand om att just de är värda en biljett till Solvallas stora slag veckan efter.

Efter superstoet Viola Silas premiärseger och Elitloppsvinnaren Brionis superspurt och fjölårets Elitloppsvinnare Nahars mäktiga segerfinish ska nu en ny vinnare krönas. Hästarna är redo, kuskarna klara och publiken jublar.

Nu kör vi – vinnaren till Elitloppet!

## HISTORIK

### Tidigare vinnare av H.K.H. Prins Daniels lopp

År	Vinnare	Kusk	Tränare	Ägare	Tid/distans
2011	Viola Silas	Fredrik Persson	Fredrik Persson	Stall Gnällund HB (Persson Fredrik)	1.10,9a/1609
2012	Brioni	Joakim Lövgren	Joakim Lövgren	Herz Günter, Tyskland	1.09,7a/1609
2013	Nahar	Robert Bergh	Robert Bergh	Stall Sedin HB, Arnäsfall	1.09,7a/1609



## DET VACKRA VANDRINGSPRISET

Det är med stor glädje Gävletravet med hovets tillåtelse arrangerar det årligt återkommande loppet H.K.H. Prins Daniels lopp.

Den kände glaskonstnären Gunnar Cyrén har designat och medverkat vid tillverkningen på Orrefors glasbruk av det vackra vandringspriset speciellt framtaget för detta lopp.

Vandringspriset är en vacker glaskropp i kristallglas krönt med en silverkrona. Priset skall erövrats tre gånger av samma ägare för att bli ständig egendom.



# GUNNAR WALLBERGS MINNE

*Gunnar Wallberg var en hästkarl av den gamla stammen som med sina framgångar placerade Gävle på travkartan och som det finns ytterst få av i dag.*

För Gunnar var arbete och åter arbete mottot under alla år. Gunnar var en man med höga krav på sin omgivning och att arbeta åt honom var förenat med att man hela tiden visste att de här kraven fanns.

Gunnar var hård men alltid rejäl och även om han hade höga krav på andra så hade han alltid de högsta kraven på sig själv.

Under många år har jag alltid sagt till folk att "alla människor borde någon gång få jobba hos en sådan person som Gunnar Wallberg". Där fick man dels lära sig att jobba hårt och dels att hålla ordning på saker. Alla som kommer ihåg Gunnar minns också den ordning som rådde i stallet.

1058 segrar tog Gunnar under karriären när det inte alls travades lika flitigt som i dag. Man ska också komma ihåg att det var i stort sett enbart med egen tränade hästar som framgångarna kom allt sedan han vann sitt första lopp med pappa Göstas Rexie Blank.

Han var sedan framgångsrik privattränare åt P E Andersson i Valbo. Han tog sedan hem hela 15 championat på Gävle mellan åren 1956-1972. Efter en utflykt till Halmstad kom han tillbaka till Gävle och hade flera fina år i mitten av 80-talet.

Hästar som segermaskinen Farga, snabbloppshästarna Lugano och Morris och på senare år Tom Brunnby och stochampionatsvinnaren Sweet Janki var några av alla de stjärnor som plockades fram i stallet.

1967 blev Gunnar historisk då han en höstfredag körde 1.29,4 med Solels som då blev första kallblod under drömgränsen 1.30.

1984 tog Gunnar sin 1000:e seger. Den kom på hemmaplan med unghäststjärnan Mr Vanadis. Jag hade förmånen att vara den som intervjuade i vinnarcirkeln den gången och jag törs påstå att Gunnar den gången var riktigt rörd efter segern.

För många var Wallberg en person som kunde vara lite tvär och tjurig. För oss som hade förmånen att känna Gunnar närmare så vet vi att det under den något blyga ytan fanns en person med gott om humor och som verkligen brydde sig. I glada vänners lag var han en underhållande och kul person att lyssna till.

– ROGER NYGREN



## SONEN PREMIÄRVINNARE

För tredje gången körs Gunnar Wallbergs Minne.

Första vinnaren blev ingen mindre än sonen, Håkan, med Odin Tabac. Ifjol visade Gunnar Melander vart skåpet ska stå med Månprinsen A.M.

I strålände majsol på Gävletravet 2012 fick sonen Håkan Wallberg stråla allra mest efter första upplagan av pappas lopp. Med sin Odin Tabac vann han på tiden 1.22,2/1640 meter. En rörd Håkan fick tillsammans med familjen ta emot det mäktiga vandringspriset och hemmapublikens jubel. Det blev en pallplats även ifjol, men starkast den gången var till slut Månprinsen A.M. och Gunnar Melander.

# PRESENTATION – H.K.H.PRINS DANIELS LOPP

## 1) ON TRACK PIRATEN

**Hingst** Kool du Caux. **Ägare:** Stall Mörkermasse. **Uppfödare:** Eva Eriksson, Ekolsund. **Tränare:** Hans R Strömberg. **Kusk:** Erik Adielsson

En häst med internationella meriter som ifjol också vann SM på Åby. Han tog även hem C.L.Müllers Memorial på Jägersro. I de senaste starterna har han haft stolpe ut med löpningsförloppen och gänget kring "Piraten" är rejält revanschugna på lördag.



## 2) FRANCAIS DU GULL

**Hingst** Jag de Bellouet. **Ägare:** Stall Åstjärn. **Uppfödare:** Jan Gullberg, Växjö. **Tränare:** Erik Lindegren. **Kusk:** Björn Goop.

Hemmahästen växte in i högsta klassen alltmer under fjolåret där han på tio starter i gulddivisionen lade beslag på fem pallplatser. Under sensommaren radade han upp tre 10-tider i raden. I mars tog han sin första och välförtjänta guldseger och nu är man med i hemmabanans största lopp.



## 3) HARD LIVIN

**Hingst** S.J.'s Caviar. **Ägare:** Stall Zet. **Uppfödare:** Brittany Farms, Kentucky, USA. **Tränare:** Daniel Redén. **Kusk:** Johan Untersteiner.

Köptes över från USA och har svarat för flera fina insatser mot de bästa utan att räkna till seger. Kvalade in till den här finalen via en övertygande seger senast på Umåker i lördags där han äntligen fick vinna lopp igen. Toppformen sitter där och han startar som en av loppets outsiders.



## 4) TRUCULENT

**Hingst** Revenue. **Ägare:** Lars I Nilsson, mer flera. **Uppfödare:** River Ridge Farm, Canada. **Tränare:** Lars I Nilsson. **Kusk:** Johnny Takter.

En segervan häst som vunnit 19 av 35 starter. Han har hela tiden varit en snackhäst och som femåring vann han V75 International innan han sparkade sig i hagen och skadade sig. Har kommit tillbaka fint och såg dunderfin ut senast i fjärde raka segern. Känns som loppets joker.



## 5) MR X.F.ROYAL

**Hingst** Mr Commissioner. **Ägare/uppfödare:** May Kristine & Odd Grönvold, Norge. **Tränare:** Trond Anderssen. **Kusk:** Lars Anvar Kolle.

En av Norges bästa hästar som ifjol vann Norskt Mästerskap. Han fick inte till det i två starter på Vincennes i vintras men i Steinlagers Åreslöp besegrade han Francais du Gull och Oasis Bi, vilket gav en plats i Prins Daniels lopp. Har varit struken efter det men tränar nu fint igen.





## 6) DILEVA KÄLL

Hingst Muscles Yankee. Ägare: Stall Zet Uppfödare: Bo Dahlqvist, Tranås.  
Tränare/kusk: Daniel Redén.

Tog en plats i Elitloppet 2012 efter en andraplats bakom Brioni i Prins Daniels lopp. Sålades till Stall Zet och Daniel Redén förra året där hon slutade tvåa i Sto-EM och sedan vann Sto-SM. Var tapper utvärdigt ledaren näst senast och gör åter en intressant start i Prins Daniels lopp.



## 7) KADETT C.D.

Hingst Scarlet Knight. Ägare: In the Zone AB, Bromma. Uppfödare: Anders Satrell, Bro. Tränare/kusk: Robert Bergh.

Unghäststjärna som sprang in över fem miljoner kronor som fyraåring där han bland annat vann Europaderbyt och Breeders' Crown-finalen. Floppade på Vincennes i vintras men var kanonfin under påskhelgen och gick fullt godkänt senast. Räkna med att Robert Bergh har laddat.



## 8) BON FRECIA

Hingst Steinlager. Ägare: Stall Timo Nurmos AB, Tullinge. Uppfödare: Cecilia och Fredrik Smids. Tränare: Timo Nurmos. Kusk: Jorma Kontio.

Har hela tiden tillhört skicket under absoluta kulltoppen. Kriterietrean från 2011 var med i Sweden Cup förra året och har nu gjort två starter efter ett längre skadeuppehåll. Han visade senast att toppformen är på gång och han går en spännande säsong till mötes.



## 9) DAVID SISU

Hingst Lindy Lane. Ägare: Stall NIAN. Uppfödare: Sisyfos Breeders AB, Märsta. Tränare: Petri Salmela. Kusk: Ulf Ohlsson.

Avslutade bra bakom Hard Livin i lördags och precis som ifjol verkar han tända till när våren nalkas. Fyran från Sprintermästaren 2012 besegrade Panne de Moteur i Berth Johanssons Memorial förra året och var finalist i Sweden Cup. Smyger med härifrån och ska inte nonchaleras.



## 10) PORTHOS AMOK

Hingst Orlando Vici. Ägare: Stall T.Z. Uppfödare: Ulrich Bermsjö, Skärholmen. Tränare: Stefan Melander. Kusk: Örjan Kihlström.

Utvecklades rejält som fyraåring och tjänade dryga 2,2 miljoner kronor. Bland annat slutade han tvåa i Derbyt bakom Mosaïque Face. Han har inga meriter över kort distans men de senaste två starterna efter vila skvallrar om toppform och avslutningen senast var härlig att skåda.



VÄGEN TILL ELITLOPPET  
elitloppet® 14

**TÄVLA OM EN VIP-HELG  
UNDER ELITLOPPET**

1. Vilken häst har de senaste två åren kommit tvåa i Elitloppet?

Rapide Lebel  Torvald Palema  Arch Madness

2. Över vilken distans körs Elitloppet?

1 609 meter  2 140 meter  3 140 meter

3. Hur många gånger har en tyskägad häst vunnit Elitloppet?

3  4  5

4. Hur stort är förstapriset i Elitloppsfinalen 2014?

3.000 000 kr  2.500 000 kr  2.000 000 kr

5. 1.09,8 är den snabbaste vinnartiden i Elitloppets historia.

Vilken häst innehar detta rekord?

Exploit Caf  Conny Nobell  Commander Crowe

**MOTIVERING:**

Beskriv med max 30 ord varför just du ska vinna VIP-helgen under Elitloppet 2014.

---

---

---

Namn: .....

Adress: .....

Mobil: ..... E-post: .....

Tävlande måste ha fyllt 18 år. En jury bestående av personal från ATG Event utser vinnaren genom bedömning av svar och motivering. Juryns beslut kan inte överklagas. Anställda, styrelseledamöter och deras familjer vid ATG, ST, Sveriges travbanor får inte delta i tävlingen. Eventuell vinstskatt betalas av vinnaren, vinsten kan inte bytas mot kontanter.

**SÅ HÄR GÅR DET TILL!**

Lämna tävlingsformuläret i publikhallen på Gävle den 17 maj senast kl 16.00 så är du med och tävlar om en VIP-helg under Elitloppet, värde ca 8 000 kr. Vinnaren får tillsammans med en vän åka till Solvalla den 24 maj. En fantastisk upplevelse som innehåller travsport i världsklass. Hotell, mat, dryck etc ingår. Vinnaren presenteras per telefon och på facebook.com/atgevent.





# Kronprinsessan Victorias fond

Kronprinsessan Victorias fond ger extra stöd till fritid och rekreation för barn och ungdomar med funktionshinder och kroniska sjukdomar.



Radiohjälpen  
90 1950-6





**RÄTTVIK 11 MAJ** Annie Skoglund och tolvårige **Gimler** var vinnarna i monté-loppet. Annie red ett avvaktande lopp som fjärdehäst första varvet och kunde sedan avancera fram som tvåa bakom storfavoriten Lyckpesfaks. Väl inne på upploppet krigade Gimler bra och hade skaffat sig greppet mitt på upploppet. Segern blev nu överlägsen sedan ledaren galopperat i mål som tvåa. Segertid 32,9/2140 meter och 12.000 kronor till ägaren och tränaren Hans-Olof Törnqvist.

**SUNDBYHOLM 10 MAJ** Fyraårige **Man In the Mirror** övertygade i andra raka segern. Peter Jaensson tränar vinnaren och Nicklas Westerholm körde. Nicklas avancerade redan 1500 kvar och via ett härligt speedryck var han utvändigt ledaren varvet kvar. Över upploppet hade han ett säkert grepp på nya rekordtiden 16,9/2160 meter. 10.000 kronor till ägaren Kristina Westerholm i Östervåla.

**GÄVLE 8 MAJ** Det var premiär för Lars Axelssons lopp och där segrade Daniel Redén med **Traveling Man**. Ekipaget fick överta ledningen av Alvena Pele och fick sedan bestämma tempot som man ville. Nioåringen hade inga problem att glida undan till en enkel seger före just Alvena Pele. Tiden blev 15,7a/2140 meter och segern var värd 50.000 kronor.

- Han kändes bra idag. Han är dock allra bäst över 1600 meter och nu siktar vi mot Sweden Cup där det ska bli åka av, sa Daniel efteråt.

**ROMME 5 MAJ** Kvällstravet avslutades med två fina vinnare tränade i Gävle. Fyraårige **Cast Bolt** tog hand om spets omgående och efter tuffa 12,5 första halvvarvet blev det en härlig duell mot jämnåriga M.T.Insider. Cast Bolt höll greppet hela vägen in i mål på ett fint sätt för Sören Eriksson. Segertid 13,5a/1640 och 15.000 kronor till ägarna och tränarna Carola Sköld Andersson

och Stefan Andersson. M.T.Insider höll farten starkt som trea i mål på 13,7.

Femårige **Bocelli Web** avgjorde säkert för Rauno Pöllänen. Det var andra starten i regi Rauno. Varvet kvar avancerade Rauno från femte utvändigt och efter en vass attack hade han övertagit kommandot halvvarvet kvar. Det blev en säker seger på nya rekordet 16,3/2160 meter. 5.000 kronor till ägarna Ravitali Tikkala Ky i Finland.

- Det är en fin travare som aldrig tidigare klarat sig felfri i voltstart. Det blev också galopp i första starten för mig från ett bakspår. Nu var jag inställd på att köra ett snällt lopp och det löste sig bra från början. Hästen kändes fin och när jag attackerade varvet kvar höll det ändå på att gå åt skogen då hästen framför galopperade 900 kvar. Efter den incidenten kändes det fortfarande väldigt fint och han avgjorde på ett riktigt bra sätt. Jag hade 14,5 sista varvet och det var inte tomt i mål. Mormor är Miss Fleur som lämnat härlige Self Timer som från sin treårssäsong tränades av Petri Salmela och tjänade fina 3,8 miljoner, sade Rauno Pöllänen.

**BOLLNÄS 3 MAJ** Fredrik Linder grejade en fin staldubbel till Olle Alsén. Fredrik har lyckats mycket bra med sina körning- ar åt Olle och det här var fjärde segern inom en vecka för Fredrik med Olles hästar. **Indian Four** satt i rygg på ledaren efter körda halvvarvet. Varvet kvar gled Fredrik upp utvändigt ledaren och i sista sväng hade han avgjort loppet. Indian Four var ohotad sista biten mot bra avslutande Sanna Sherona som står på tur för seger. Segertid 15,5/2160 meter och 30.000 kronor till Nils-Erik Öst, Andersson, Eriksson & Malm där Nils-Erik också är uppfödare.

**Silk Launcher** tog i galopp i starten, men på bara några steg hade hon hittat trav, vilket var imponerande. Fredrik körde resolut till spets i första sväng och hade sedan full kontroll på övriga i fältet i en

mycket lätt seger. Segertid 17,1/2140 meter och 10.000 kronor till uppfödare/ägare Launcher AB i Stockholm.

Karin Lindfors är uppfödare/ägare och tränare till **Look Beauty** som var ohotad från spets för Sören Eriksson. Segertid 17,8/2140 meter och 25.000 kronor. Karin fick också en gratis betäckningsrätt och förlagift till Sergei Hanover för säsongen 2014.

**RÄTTVIK 2 MAJ** Troels Andersen hade två hästar till start från stallet och det blev en fin dubbelseger. Först ut var **Clouds Above** som imponerade i andra raka segern. Troels hamnade utan rygg efter körda halvvarvet och avancerade successivt fram till utvändigt ledaren inför slutvarvet. Det blev tryck i loppet när Banker's Garcon attackerade samtidigt som Clouds Above tog över kommandot i sista sväng. Det blev en härlig fight mellan de båda där Clouds Above visade fin styrka och bra inställning i en säker seger. Segertid 15,3/2660 meter och 20.000 kronor till Stall Skiket - Easy.

**M.T.Incredible** avgjorde också hon på ett bra sätt. Troels gled med i rygg 700 kvar från fjärde utvändigt och när hästen framför galopperade i sista sväng blev det fritt fram. Ledande Magic Miel var slagen när hon galopperade cirka 75 kvar. Segertid 14,8/1660 meter och 20.000 kronor till Misty Trotting AB i Strängnäs. Ett fint pris i loppet till ägarna var en gratis betäckningsrätt och förlagift till Sergei Hanover för säsongen 2014.

**Clumsy Lazy Louse** visade härlig styrka i en säker seger för Magnus Englund. Det är inte många hästar som tål en öppning första varvet på tuffa 13,5 utan rygg, men det bekom inte Clumsy Lazy Louse. Redan 600 kvar kunde Magnus överta spets och sedan var övriga smygkörda konkurrenter utan chans att utmana på upploppet. Segertid 15,8a/2140 och 10.000 kronor.



**EVIDENSIA**  
HÄSTKLINIKEN  
GÄVLE

**TRAVBANAN, 806 33 GÄVLE**

Tel 026-12 60 68 Fax 026-65 81 18

Leg vet Anna Scherdin, spec. häst

Vet ass Angela Fyhr, Malin Gustafsson

# UTMANINGEN

Start: 13.55

Till förmån för Kronprinsessans Victorias Fond kommer det att köras ett kändislopp där Åsa, Pär och Kristian utmanar Jan-Olov Persson och Örjan Kihlström i ponnytrav.

## DELTAGARNA:

### Åsa Elmroth

Åsa har arbetat som travreporter sedan 2001 och är känd från flera TV4-produktioner. Hon deläger fem travhästar med varierande framgång.



### Kristian Huselius

Kristian är NHL-proffset med över 600 matcher i Columbus Blue Jackets, Florida Panthers och Calgary Flames. I SHL har han representerat Frölunda, Färjestad, Linköping och AIK.



### Pär Johansson

Pär är grundare av och chef för Glada Hudik-teatern, teatergruppen där utvecklingsstörda och normalstörda skådespelare arbetar sida vid sida.



Jan-Olov Persson

Jan-Olov är Sveriges kallblodskung och genom åren har han tagit fram många topphästar.



Örjan Kihlström

Örjan tillhör kusk-eliten och tog 195 segrar under fjolåret och körde in över 35 miljoner.

Foto: KANAL 75

Kronprinsessan Victorias Fond är till förmån för barn och ungdomar med funktionshinder och/eller kroniska sjukdomar.

## FÖR BARNEN

Harry Boy finns idag på plats på publikplats och delar ut godis till barnen. Hoppborg, ponnyridning och ansiktsmålning (vid kommunals tält).



Stallströ  
**YesBOX**



Dammfritt Kutterspån • Lantbruksspecial • Spån/Halmpellets • Torv/Torvmix  
tlf 026 716 88 | [www.yesbox.se](http://www.yesbox.se)

**i**

## KONTANTHANTERING

Betalning med kontanter är snabbare än kort.  
OBS! Endast kontant betalning i entrén!



## Månadens Häst

april 2014

# MOFAKSAN

Vi gratulerar med segertäcke och hederspris

Sto 8 år e. Fakse – Toga e. Svall Ivar

Uppfödare: Mikael Olsson, Tierp

Ägare: MO Säkerhetsteknik AB, Tierp

Tränare: Mikael Olsson, a

### Starter i februari:

B	140413-6	2/218	3	26,1	113	Mikael Olsson	8 500
F	140418-7	5/1660	1	24,3g	118	Mikael Olsson	50 000



**MittMedia**  
Arbetsblad. Gefle Dagblad



Månadens häst utses av Trav Gävleborgs sportchef och Gävletidningar.

MÅNADENS HÄSTAR 2014: Järvsö Elviz, Bicc's Hotshot, Värsting Kungen, Mofaksan.





# TrävButiken

Gävle

## KANONERBJUDANDEN

endast idag 17/5

### FRÅN FINN TACK ERBJUDER VI:



Idag träffar du Finn Tacks representant Elin Gustavsson i butiken.

FINN TACK

**Sele på köpet! (värde 4300kr)  
vid köp av valfri sulky eller  
speedcart med hjul.**



199kr

695kr



149kr



199kr



3995kr



99kr



1495kr



149kr



249kr

FINN TACK



### ETT PARTI SMIDIGA SÄKERHETSVÄSTAR FÖR TRAV

NU 750 KR

FINNS ÄVEN I BARN-STORLEK  
GÄLLER SÅ LÅNGT LAGRET RÄCKER

Vi bjuder på fika  
hela dagen!

### GRATISPROVER

Idag finns även Peter Eriksson från Farming i butiken. Han delar ut gratisprover på hästskor och söm från Kerckhaert



Tel. Gävle: 026-18 90 35 Tel. Hagmyren: 0650-240 40 Web-shop: [www.travbutiken.net](http://www.travbutiken.net)



## KUSKLIGA

Segerrikaste kuskar på Gävletravet 2014 (till och med 11 maj)

Kusk	Starter	Etta	Tvåa	Trea	Segerprocent	Inkört
1 Ulf Ohlsson (B)	68 st:	14	9	5	20,6 %	650 350 kr
2 Jorma Kontio (S)	53 st:	6	5	3	11,3 %	244 850 kr
3 Robert Bergh (B)	27 st:	6	2	3	22,2 %	355 000 kr
4 Torbjörn Jansson (S)	40 st:	4	7	2	10,0 %	365 300 kr
5 Kajsa Frick (Rå)	42 st:	4	5	7	9,5 %	253 050 kr
6 Mattias Djuse (Ax)	28 st:	4	5	5	14,3 %	161 350 kr
7 Örjan Kihlström (S)	28 st:	4	2	1	14,3 %	262 850 kr
8 Jan-Olov Persson (H)	14 st:	4	2	0	28,6 %	109 000 kr
9 Daniel Redén (S)	8 st:	4	1	1	50,0 %	158 400 kr
10 Björn Goop (F)	11 st:	4	1	1	36,4 %	427 300 kr

## TRÄNARLIGA

Segerrikaste tränare på Gävletravet 2014

Tränare	Starter	Etta	Tvåa	Trea	Segerprocent	Inkört
1 Daniel Redén (S)	17 st:	9	2	1	52,9 %	302 400 kr
2 Jan-Olov Persson (H)	36 st:	7	5	1	19,4 %	293 100 kr
3 Robert Bergh (B)	27 st:	6	2	3	22,2 %	372 000 kr
4 Leif Witasp (Rå)	25 st:	5	2	2	20,0 %	210 650 kr
5 Claes Sjöström (S)	17 st:	4	3	4	23,5 %	115 600 kr
6 Jenni H Åsberg (G)	16 st:	3	2	0	18,8 %	114 650 kr
7 Timo Nurmos (S)	9 st:	3	1	1	33,3 %	199 250 kr
8 Thomas Lönn (Bs)	10 st:	3	0	2	30,0 %	88 550 kr
9 Petri Salmela (Bo)	16 st:	2	5	1	12,5 %	191 600 kr
10 Jörgen Westholm (Ro)	20 st:	2	4	2	10,0 %	218 850 kr



## LÄRLINGSLIGA

Segerrikaste lärlingar på Gävletravet 2014

Kusk	Starter	Etta	Tvåa	Trea	Segerprocent	Inkört
1 Elias Strandberg (S)	9 st:	3	0	2	33,3 %	100 150 kr
2 Oskar J Andersson (Ro)	15 st:	2	2	2	13,3 %	85 500 kr
3 Oskar Kylin-Blom (S)	9 st:	2	2	1	22,2 %	53 300 kr
4 Tina Erlandsson (G)	10 st:	2	1	0	20,0 %	39 850 kr
5 Sofia Frilén (B)	2 st:	1	1	0	50,0 %	32 000 kr
6 Nicklas Westerholm (E)	5 st:	1	1	0	20,0 %	17 500 kr
7 Jenny A Björk (Ro)	11 st:	1	1	0	9,1 %	19 050 kr
8 Amanda Sjökvist (S)	3 st:	1	0	1	33,3 %	26 750 kr
9 Jennifer Persson (S)	1 st:	1	0	0	100,0 %	20 000 kr
10 Stina Åström (Bs)	1 st:	1	0	0	100,0 %	15 000 kr

## AMATÖRLIGA

Segerrikaste amatörkuskar på Gävletravet 2014

Kusk	Starter	Etta	Tvåa	Trea	Segerprocent	Inkört
1 Daniel Redén (S)	8 st:	4	1	1	50,0 %	158 400 kr
2 Mathias Alm (S)	3 st:	1	0	1	33,3 %	60 000 kr
3 Peter Larsson (G)	6 st:	1	0	1	16,7 %	19 750 kr
4 Staffan Falk (G)	1 st:	1	0	0	100,0 %	35 000 kr
5 Torbjörn Engdahl (G)	1 st:	1	0	0	100,0 %	15 000 kr
6 Jari Feodoroff (Ö)	1 st:	1	0	0	100,0 %	12 000 kr
7 Per Nordlund (Ro)	1 st:	1	0	0	100,0 %	10 000 kr

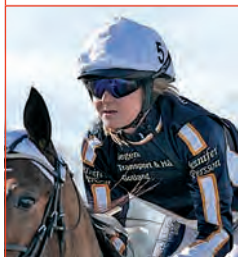

## MONTÉLIGA

Segerrikaste montéryttare på Gävletravet 2014

Ryttare	Starter	Etta	Tvåa	Trea	Segerprocent	Inkört
1 Jennifer Persson (S)	1 st:	1	0	0	100,0 %	20 000 kr
2 Stina Åström (Bs)	1 st:	1	0	0	100,0 %	15 000 kr
3 Jenny Brunzell (S)	3 st:	1	0	0	33,3 %	23 000 kr
4 Camilla Alsén (G)	1 st:	0	1	0	0,0 %	7 250 kr
5 Emilia Leo (S)	2 st:	0	1	0	0,0 %	11 400 kr
6 Linda S Hedström (H)	2 st:	0	1	0	0,0 %	11 300 kr
7 Anna-Lena Forsberg (B)	1 st:	0	0	1	0,0 %	5 700 kr

# VÄGEN TILL ELITLOPPET GÅR GENOM ÖREBRO OCH GÄVLE

Elitloppet är ett av världens största och mest prestigefulla travlopp och för att få delta krävs normalt en inbjudan av Solvalla. I år finns ytterligare en möjlighet; att segra i gulddivisionen på Örebrotravets eller Gävletravets V75-tävlingar i maj.

Elitloppet, som avgörs 25 maj, är ett inbjudningslopp för världens bästa travhästar och att Solvalla redan nu lovar inbjudningar till de hästar som segrar i gulddivisionen på Örebrotravet 3 maj och i Prins Daniels lopp på Gävletravet 17 maj är något helt nytt.

– Vi vill ha en pulshöjare redan innan Elitloppet och det här blir självklart en extra krydda. Nu ges det två tillfällen att tävla sig till



Fjölårsvinnaren Nahar.

Foto: KANAL75

ett Elitlopps-deltagande och jag tror att intresset för de här loppen kommer att vara enormt, säger Solvallas VD Jens Petter Stenseth.

För sportcheferna på Örebrotravet och Gävletravet är "Vägen till Elitloppet" en tidig julkapp.

– Det här är jätteroligt för Gävletravet och jag tycker också att det är smart att direktkvalificera hästar i toppform. Nahar vann ju motsvarande lopp hos oss förra året och som alla vet segrade han sedan i Elitloppet. Och för vår del har Gävletravet visat sig vara den rätta vägen för att lyckas i Elitloppet. 2011 startade Brioni i Gävle veckan före Elitloppet och 2010 genrepade Iceland i Gävle, säger Trav Gävleborgs Sportchef Mathias Gustafsson.

VÄGEN TILL ELITLOPPET  
elitloppet® 14

**VI BJUDER PÅ TÅRTA  
I TOTOHALLEN KL 11:30**



Kom till totohallen här på Gävle den 17 maj kl 11:30, så bjuder vi på god Elitloppstårta – först till kvarn.

**ATG**



**WINNER'S  
CORNER**

Kretsen kring vinnande häst i samtliga lopp bjuds idag på mousserande dryck i vinnarcirkeln i samband med prisutdelningen.



## ANDELSSPEL

V4

V75



**Köp Gävletravets** vassa andelssystem. Andelar i både V4- och V75-system säljs i entrén och i tothallen för **50 kr** per V4-andel och **100 kr** per V75-andel.

Sportchefen Mathias Gustafsson erbjuder både V4- och V75-system och travnestorn Hans G Lindskog utmanar med ett eget V75-system.

i

## FRIKORT/ÅRSKORT LÖRDAG 17 MAJ

Endast följande frikort/årskort berättigar till gratis entré: Årskort Gävletravet, Hästägarkort gemensamt utfärdat för Gävle, Bollnäs och Hagmyren år 2014, ATG/ST-kort med giltigt årtal samt frikort utställda för denna tävlingsdag.

# Linje 13 till Travet avgår från Stadsbiblioteket!

**Från Stadsbiblioteket 17 maj:**

Kl 10.50, 11.20, 11.50,  
12.20, 12.50 & 13.20

**Från GävleTravet till Centrum:**

Kl 17.00, 17.30 & 18.00

X-trafiks ordinarie biljetter och priser gäller.

**Tips!** Köp *HockeyTuRe* på Turistbyrån och åk  
Linje 13 tur & retur för endast 40 kronor.



 **nettbuss**  
stadsbussarna  
[www.stadsbussarna.se](http://www.stadsbussarna.se)

## STORA BANAN STÄNGD FREDAG 16 MAJ

Inför V75-tävlingarna lördag 17 maj är stora banan och alla gäststallar stängda under hela dagen fredag 16 maj.



**LOPP 9** **V75** **3** **V5-T**  
**Guddivisionen, Final**  
 Start 17.38 Bankod 14  
 3-åriga och äldre. 2140 m. Autostart. 10 startande. Hederspris till segrande hästs ägare, tränare/körsvan, uppfödare och hästskotare. Hederstäckor till segrande häst. Pris: 400.000-200.000-100.000-48.000-32.000-(20.000) kr.

ODDS	1	2	3	4	5	6	7	8	9	10	11	12
TVILLING												
PLATS												
<b>MAHARAJAH</b>				<b>4</b>	<b>12,1<sup>1</sup></b>	<b>10,3<sup>4</sup></b>					<b>16.742.090</b>	
Stora, e Viking Kronos				13: 5 0 1 0	12,7a	171.292					12: 6 4 0 0	13,8a 802.065
Chili Khan e Giant Chill				Kihlström O	V	13/1 -4	2875	0	13,2	-	-	51
Uppf: Menhammar Stuteri AB, Ekerö				Kihlström O	V	27/1 -4	2700	0	12,9	-	-	57
Äg: Travkompaniets Stal AB (publ), Ekerö				Kihlström O	V	10/2 -5	2100	d	-	-	-	120
*Mggrön/vts dag det villämnrev.mggrön				Kihlström O	V	24/2 -3	4150	5	14,9	-	-	88
Kihlström Örjan (Hultins Stetan)				Kihlström O	Mp	8/4 -7	1/2140	2	12,7a	☐☐	28	150 C

# SÅ HÄR LÄSER DU PROGRAMMET

- 1 Loppnummer och färg på hästens nummerbricka.
- 2 Aktuella spelformer i loppet. Till exempel V75, V5, V4, V3, Dagens Dubbel, Trio, Tvilling, Vinnare och Plats.
- 3 Förutsättningar för loppet, vilken proposition och klass som gäller för loppet, vilka som får starta, distans, startmetod och prispengar.
- 4 Information om bankod för spel, starttid för loppet samt om startbil används.
- 5 Hästens namn och eventuellt födelseland. Stjärna anger att hästen är registrerad i utlandet.
- 6 Startspår och hästens rekord på olika distanser, K=kort, M=medel, L=lång. A innebär rekord med startbil. \* vid rekordet anger att rekordet sattes vid seger. Insprungna pengar i karriären.
- 7 Hästens nummer samt tränarens hemmabana. \* innebär att tränaren har licens utomlands.
- 8 Hästens ålder, färg, kön (h=hingst, v=valack, s=sto), pappa, mamma och morfar. Hästens uppfödare. Hästens ägare. Beskrivning av kuskens körsvensdress, samt färg på hjälm. Kusk i fet stil samt tränaren inom parentes.
- 9 Antal starter, placeringar som 1-2-3, rekordtid samt intjänade pengar i år, förra året, samt totalt i karriären.
- 10 Resultaten i de fem senaste starterna, från vänster: kusk, bana, datum, loppnummer, startspår, distans, placering, kilometer tid (a=autostart), skoinformation (se nedan), eventuellt odds vid insats 10 kr, loppets förstapris i tusental.
- 11 Här kan Du notera hästens balans i dagens start: barfota runt om, barfota fram, barfota bak eller skor runt om. Barfotainformation:  
 ☐☐ = barfota runt om      C☐☐ = barfota bak      -- = uppgift saknas  
 ☐C = barfota fram      CC = skor runt om
- 12 Ruta att själv kunna fylla i vinnarodds, tvilling, odds, placerade hästar och så vidare.

# DAGENS SPEL



**V75** går ut på att hitta vinnaren i sju lopp. Du vinner på 7, 6 och 5 rätt. Om ingen har 7 rätt, eller om utdelningen understiger 15 kronor på 5 och/eller 6 rätt, så blir det jackpot och pengar flyttas till nästa veckas 7-rättspott. Radpriset är 50 öre.



**DAGENS DUBBEL** avgörs i de två avslutande V75-avdelningarna och går ut på att hitta vinnarna i två särskilda lopp. Du vinner om du har rätt häst i båda loppen. Oddset på Dagens Dubbel anger utdelningen per satsad krona/kombination.



**V5** går ut på att hitta vinnaren i fem lopp. Du vinner på 5 rätt (eller på 4 rätt om ingen har 5 rätt). Radpriset är 1 krona.



**TVILLING** går ut på att hitta de två hästar som är 1:a och 2:a i mål i ett lopp, oavsett ordningsföljd. Vilken av de två främsta hästarna som kommer först i mål spelar alltså ingen roll. Tvillingoddset anger utdelningen per satsad krona/kombination.



**TRIO** går ut på att hitta de tre hästar som är 1:a, 2:a och 3:a i mål i rätt ordningsföljd. Triooddset anger utdelningen per satsad krona/kombination.



För V75, V4, LD, Trio, V5, DD och TVILLING kan du få hjälp med att välja ut hästarna genom att spela en Harry Boy.



**V3** går ut på att hitta vinnaren i tre lopp. Du vinner på 3 rätt (eller på de två första avdelningarnas rätt om ingen har 3 rätt). Priset per andel/rad är 10 kronor.



**V4** går ut på att hitta vinnaren i fyra lopp. Du vinner på 4 rätt (eller på 3 rätt om ingen har 4 rätt). Radpriset är 2 kronor.



**LUNCH DUBBEL** avgörs i lopp 2-3 och går ut på att hitta vinnarna i två särskilda lopp. Du vinner om du har rätt häst i båda loppen. Oddset på Lunch Dubbel anger utdelningen per satsad krona/kombination.



**VINNARE** Du satsar på den häst du tror vinner loppet. Insatsen är lägst 10 kronor hos ATG-ombuden och 5 kronor på banan, ATG.se och i ATG:s mobiltjänst.

Därmed slår du vad med andra om vem som vinner loppet. Ju fler som har spelat på vinnaren, desto lägre odds. Ju färre, desto högre. Vinsten är oddset gånger din insats.

**PLATS** Du vinner om den häst du har spelat på kommer etta, tvåa eller trea. Insatsen är lägst 10 kronor hos ATG-ombuden och 5 kronor på banan, ATG.se och i ATG:s mobiltjänst. Vinsten är oddset gånger din insats.

**RAKET** Namnet kommer av möjligheten att vinna stora summor med en liten insats. Du väljer upp till sju lopp och spelar Vinnare eller Plats. Så länge du vinner flyttas din vinst över som insats i nästa lopp.

## NUMMERBRICKSFÄRGER

Hästarnas nummerbrickor visar vilket lopp de tävlar i.

LOPP <b>1</b> GUL	LOPP <b>2</b> BLÅ	LOPP <b>3</b> RÖD	LOPP <b>4</b> GRÖN	LOPP <b>5</b> VIT	LOPP <b>6</b> SVART	LOPP <b>7</b> LJUSBRUN	LOPP <b>8</b> LILA	LOPP <b>9</b> LJUSGRÖN	LOPP <b>10</b> ROSA	LOPP <b>11</b> ORANGE	LOPP <b>12</b> MÖRKBRUN	LOPP <b>13</b> LJUSBLÅ
-------------------------	-------------------------	-------------------------	--------------------------	-------------------------	---------------------------	------------------------------	--------------------------	------------------------------	---------------------------	-----------------------------	-------------------------------	------------------------------





# GÄVLE LÖRDAG 17 MAJ

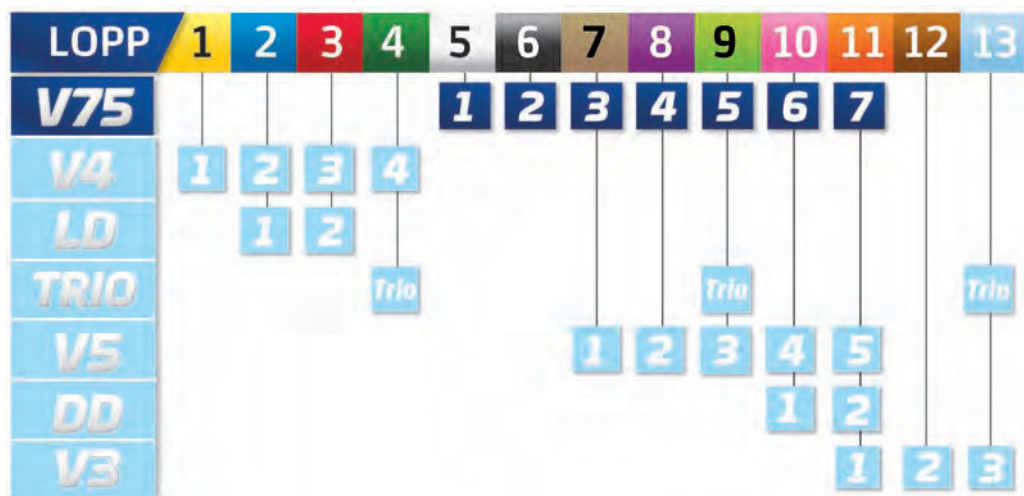

## DAGENS SPELFORMER

**VINNARE, PLATS OCH TVILLING** kan spelas i samtliga lopp. **TRIO** går att spela i lopp 4, 9 och 13. Flex är en enklare form av trio och går att spela i samtliga triolopp. **ÖVRIGA SPELFORMER** är fördelade enligt nedan. V75 börjar i lopp 5, V4 i lopp 1, Lunch Dubbel i lopp 2, V5 i lopp 7, Dagens Dubbel i lopp 10 och V3 i lopp 11.

## PROGRAMÄNDRINGAR/RESULTAT

0771-10 20 56, [www.atg.se](http://www.atg.se), TV4 text sidan 400 eller SVT text sidan 570.

## TV-TIDER

Lunchtravet Direkt, TV12 12.30  
V75 Direkt, TV12 14.00  
Vinnare V75, TV4 18.00

## TRAVEXPERTENS V4-TIPS

### V4-1

Lopp 1

- 5 Garcon L.L.
- 7 Ajax Ibra
- 2 Oki I Can
- 3 Eli Express
- 8 Tappaintehoppet
- 9 Kiss Me Quick
- 4 President Aubiose
- 6 Moule
- 1 Paul's Legacy
- 10 Also Finn

### V4-2

Lopp 2 – LD-1

- 6 Xanthis Alicia
- 1 Envious Money
- 8 Erica
- 9 Bella Donna
- 3 Pledge Allegiance
- 11 M.T.Incredible
- 12 Alice the Trotter
- 7 Paris Metro
- 2 Wasita Cat I Saw
- 10 Double Powergirl
- 5 Lischka Dunder
- 4 Turbo Turbo Dream

### V4-3

Lopp 3 – LD-2

- 8 Odenna Q.C.
- 10 Bocellii Web
- 5 Couture
- 7 Amor Winner
- 1 Heavy Infantry
- 9 Beautyson
- 4 Xantippa Å.
- 3 Kicki the Dancer
- 2 O'Sullivan Blågul
- 6 Juvel Ås
- 11 Sam Forget
- 12 Lajos Arn

### V4-4

Lopp 4 – Trio

- 2 Roadscanner
- 14 Mr Q.L.
- 13 Turbo Daylight
- 6 Symfoni Cup
- 15 Goofy Bermon
- 10 Elles W.Linnea
- 8 Grandsigneur
- 12 Jarl Sherona
- 5 Fox From Above
- 1 Sugarboy Petoj
- 11 Lucky Twotwo
- 4 Mr Dreamcatcher
- 7 Ariane Boko
- 9 Magic Dirt
- 3 Tina Streamline

## Systemförslag

### V4-förslaget

Lopp 1-4  
1 x 5 x 3 x 8  
Rader 120  
Kostnad 240 kr

### LD-förslaget

Lopp 2-3  
LD-1 1,6  
LD-2 5,8,10  
Kombinationer 6

## FAKTA – BANAN

**OPEN STRETCH** Nej

**VINKLAD STARTBILSVINGE** Nej

**LÅNGD UPPLOPP** 178 meter

**OPEN STRETCH** På vissa banor finns extra spår innanför det ordinarie innerspåret. Det kallas Open Stretch och kan endast utnyttjas på upploppet.

**VINKLAD STARTBILSVINGE** På vissa banor används en startbil där vingen är vinklad med syfte att underlätta för hästarna med spårerna 6, 7 och 8 att nå en bra position

Av Hans Åkerman

Travexpertens V75-tips – se sidan 50

**LOPP**  
**1**  
Start 12:45 Bankod 16

**ATG**  
**V4 / 1 /**  
**TVILLING / VINNARE / PLATS**  
**Svensk Travsports Montésérie**



4-åriga och äldre **200.001 - 500.000 kr.**  
**2609 m. Monté.** Autostart. 10 startande.

Pris: 35.000-16.300-10.000-6.750-4.300-  
(3.200) kr. Svensk Travsports hederspris till  
segrande hästs ägare, ryttare och hästkötare.

ODDS	1	2	3	500 M	1 500 M
TVILLING	PLATS			1 000 M	5 500 M

**PAUL'S LEGACY** **2609 :1** **15,8<sup>M</sup>** **15,5<sup>AM</sup>** **253.850**

7.mbr. v. e Windsong's Legacy - 14: 5 0-2-1 16,1a 24.750  
Everyonelovescandy e Balanced Image Djuse M G 13/1 -10 2/ 2660 2 17,3 c c 192 15'  
Uppf: Skjaker Paul, Björketorp Kylin-Blom O Ro 10/3 -4 6/ 2160 2 16,2 c c 36 20'  
Äg: Gustafsson Marlene & Erik Eskilsson C Rå 27/3 -2 1/ 2140 0 16,1 a c c 104 22'  
**Sv**, vröd vinkel&ärmrev, vita sömmar;sv Arnesson A-C S 11/4 -9m 3/ 2160 6 18,3g c c 162 15'  
Rå **Arnesson Ann-Charlotte** (Gustafsson Marlene) a Arnesson A-C S 9/5 -7m 3/ 2160 3 17,6 c c 248 20' **C C**

**OKI I CAN** **2** **13,9<sup>M</sup>** **13,6<sup>AM</sup>** **14,6<sup>AL</sup>** **479.900**

6.mbr. s. e Amer I Can - 14: 5 1-1-0 15,2a 36.300  
Oki to Be e Zoot Suit Jansson T S 21/2 -5 12/ 2140 0 18,3a c c 226 30'  
Uppf: Olofsson Ronny & Vanja Eriksson K Kr 28/3 -5 3/ 2160 5 16,2 c c 240 35'  
Äg: Jansson Sten O & Ingela Wallin T Ö 17/4 -5 3/ 2640 2 16,0 c c 124 25'  
**Vit**, blått lodrätt fält,silv hängsl;blå Swarthing S S 25/4 -9m 7/ 2640 1 15,2a c c 219 20'  
Vi **Brunzell Jenny** (Jansson Sten O) Olsson D S 7/5 -3 10/ 2140 0 17,1a c c 543 70' **C C**

**ELI EXPRESS** **3** **16,3<sup>L</sup>** **17,2<sup>AL</sup>** **17,2<sup>AL</sup>** **245.200**

10.br. v. e Express Lavec - 14: 6 3-0-1 17,5a 66.500  
Eli May e Meadow Gallant Bergström N G 18/3 -9m 8/ 2160 3 16,7 c c 482 15'  
Uppf: Eliasson Lennart, Sundsvall Bergström N S 11/4 -9m 8/ 2160 d u g c c 261 15'  
Äg: Gustavsson Tony, Stora Skedvi Bergström N E 18/4 -8m 3/ 2660 1 17,2 c c 111 20'  
**Sv**, rosa hängslen, vit ärm, ärm; vit Bergström N Bs 3/5 -7m 6/ 2640 1 17,5a c c 89 20'  
Ro **Bergström Nathalie** (Gustavsson Tony) a Bergström N S 9/5 -7m 4/ 2160 1 16,4 c c 59 20' **C C**

**PRESIDENT AUBIOSE** **4** **16,0<sup>M</sup>** **15,7<sup>AM</sup>** **304.800**

7.br. v. e Gigant Neo - 14: 5 0-1-0 16,8a 17.350  
Felicia Crown e Crowntron Frick K Ro 17/1 -6 1/ 2660 7 17,2 c c 312 30'  
Uppf: Am Bloodstock II AB, Halmstad Åsberg J H Ro 29/1 -3 12/ 2140 7 16,8a c c 275 25'  
Äg: Voxheden Frida & Eriksson Mathilda Westerholm N Ro 28/3 -4 2/ 2140 2 17,0 c c 61 12'  
**Blå**, vitt lodrätt fält,vita prickar; blå Westerholm N Rå 15/4 -4 1/ 2660 6 17,0 c c 206 22'  
Rå **Blom Nathalie** (Voxheden Frida) a Pettersson T Rå 2/5 -4 1/ 2640 4 16,4 c c 666 20' **C C**

**GARCON L.L.** **5** **\*15,3<sup>M</sup>** **\*13,8<sup>AM</sup>** **16,7<sup>AL</sup>** **417.982**

9.mbr. v. e Joyvau d'Amour - 14: 7 2-0-1 13,8a 150.250  
Julia L.L. e Meadow Gallant Claesson F Å 20/2 -4 10/ 2140 3 16,8a c c 179 30'  
Uppf: Klasson Thomas, Spanien Berås M V F 8/3 -1m 7/ 2140 1 13,8a c c 77 35'  
Äg: Klasson Thomas, Spanien Jakobsson M Å 20/3 -8 9/ 2640 5 16,7a c c 157 30'  
**Vit**, röd/sv hängsl, svarta ärm; vit Ivehag J Hd 30/3 -3m 3/ 2180 0 17,5g c c 27 15'  
Ax **Ivehag Josefine** (Stenströmer Ulf) Ivehag J Ö 3/5 -1m 7/ 2140 1 15,3 c c 65 100' **C C**

**MOULE** **6** **16,1<sup>M</sup>** **13,8<sup>AK</sup>** **17,6<sup>AL</sup>** **301.037**

7.br. v. e Scarlet Knight - 14: 5 0-0-0 16,9 4.600  
Lizzie Hornline e Lindy's Crown Hedlund J G 20/1 -5m 2/ 2160 5 16,9g c c 96 20'  
Uppf: Veterinär D Söderberg AB, Uppsala Hedlund J E 10/2 -7m 4/ 2160 0 19,2g c c 99 20'  
Äg: Hedlund Johanna, Gävle Hedlund J S 11/4 -9m 1/ 2160 d u g c c 189 15'  
**Vinröd**, svart vinkel, sv stj ärm;svart Hedlund J E 18/4 -8m 2/ 2680 8 17,5 c c 129 20'  
**Hedlund Johanna** a Hoffing S G 29/4 -6 4/ 2660 0 18,7g c c 86 15' **C C**

**AJAX IBRA** **7** **\*16,5<sup>K</sup>** **13,4<sup>AK</sup>** **19,1<sup>AL</sup>** **399.650**

7.br. v. e Turbo Sund - 14: 5 2-0-1 14,6a 34.400  
Undra Käll e Starchip Entrprise Strand Jörgensen V Bs 3/3 -9m 4/ 2640n 3 19,1a c c 41 15'  
Uppf: Storstens El & Entré HB, Norrtälje Hedström L S Bs 23/3 -10m 2/ 1640 1 14,6a c c 17 15'  
Äg: Trogsta Håstesein AB, Forsa Hedström L S Rå 7/4 -9m 5/ 2140n 1 17,9 c c 27 15'  
**Sv**, blå axelp,blå/ijblå hängsl; mblå Hedström L S Ro 20/4 -1m 9/ 1640 0 dist ag c c 32 35'  
H **Hedström Linda S** Hedström L S Bs 3/5 -7m 3/ 2640 d u ag c c 21 20' **C C**

**TAPPAINTHOPPET** **8** **\*14,5<sup>M</sup>** **13,6<sup>AK</sup>** **16,3<sup>AL</sup>** **442.184**

8.fux v. e Tap In - 14: 3 0-0-0 14,8a 7.500  
Smile e Probe Leo E S 11/9 -1m 4/ 2180 4 16,8 c c 157 30'  
Uppf: Sjöström Björn, Rimbo Leo E S 2/10 -3m 8/ 2140 1 14,6a c c 405 30'  
Äg: Björn & Ulla Sjöström HB & Wilke T Leo E Bs 23/3 -10m 3/ 1640 4 15,2a c c 84 15'  
**Grå**, rött axelp&hängsl, stj ärm; röd Leo E Ö 3/4 -5m 4/ 1609 7 14,8a c c 74 15'  
S **Leo Emilia** (Sjöström Claes) Leo E S 25/4 -9m 5/ 2640 5 16,3a c c 274 20' **C C**

**KISS ME QUICK**

<b>9</b>	7,br. s. e Kiss Francais - Union Rouge e Union Shark Uppf: Blom Göran, Östervåla Äg: C D Älfkarleö Bruks Industri AB, m fl <b>Grön</b> , vitt bröstband & sidofält; grön <b>Åsberg Jenni H</b>	14: 6 1-1-2, 15,1a 38.050	<b>9</b> *16,3 <sup>M</sup>	15,1 <sup>AK</sup>	*17,5 <sup>AL</sup>	266.050	Tot: 35 8-4-5
	Åsberg J H	S	24/1 -9m	2/ 2180	2	16,7	c c 37 15'
	Åsberg J H	Ax	15/2 -1m	4/ 2140	d	8 ag	ø ø 35 35'
	Åsberg J H	Bs	23/3 -10m	8/ 1640	3	15,1a	c c 76 15'
	Stolt L	S	11/4 -9m	2/ 2160	3	17,4g	c c 93 15'
	Åsberg J H	Ro	20/4 -1m	7/ 1640	d	u ag	ø c 115 35' C C

**ALSO FINN**

<b>10</b>	7,br. v. e Center Field - Queen Love e Top Love Uppf: Kullabo Anders, Lahom Äg: Firma Stall Sandin <b>Svart</b> , rött axelp & ärmbind; röd <b>Bodin Maria</b> (Sandin Mats) a	14: 8 1-1-1, 16,7a 34.651	<b>10</b> 15,5 <sup>M</sup>	13,5 <sup>AK</sup>	491.632	Tot: 59 5-8-7	
	Bodin M	Bo	27/3 -km	1/ 2140	k	20,3	- - gdk
	Bodin M	Bo	3/4 -10m	5/ 2140	2	16,7a	c c 245 20'
	Bodin M	U	18/4 -10m	4/ 2140	1	18,6	c c 40 10'
	Näsvall H	Ha	27/4 -7	2500	3	19,2	- - 32 -
	Bodin M	Bo	8/5 -9m	3/ 2160	6	18,9	c c 25 15' C C

Turordning: 5-3-7-8-10-2-1-9-4-6

Chansvärdering: 5-7-2-3

**MONTÉSTATISTIK**

per söndag den 11 maj

Häst	Montéstarter	Rekord	Prissumma	Ryttare	Bana	Montéstarter	%	Prissumma
Ajax Ibra	35 13-8-5	16,5 13,4a	399.650	Arnesson Ann-Charlotte lä	Ro	153 5-17-15	3	516.050
Also Finn	4 1-1-0	18,6 16,7a	21.800	Bergström Nathalie a	Ro	67 10-5-11	15	363.100
Eli Express	33 6-4-2	16,4 17,5a	190.500	Blom Nathalie a	Rä	49 6-2-4	12	210.550
Garcon L.L.	3 2-0-0	15,3 13,8a	135.000	Bodin Maria a	Bo	147 13-11-14	9	506.143
Kiss Me Quick	19 7-4-4	16,3 15,1a	204.850	Brunzell Jenny a	S	256 31-33-30	12	1.605.725
Moule	22 3-8-2	16,2 13,8a	159.537	Hedlund Johanna a	G	216 25-24-17	12	1.212.137
Oki I Can	2 1-0-0	18,2 15,2a	20.000	Hedström Linda S	H	466 134-89-68	29	5.603.447
Paul's Legacy	25 7-5-3	15,8 15,5a	215.300	Ivehag Josefine lä	Å	246 31-20-21	13	1.677.632
President Aubiose	1 0-1-0	19,3	1.750	Leo Emilia lä	S	103 13-10-9	13	556.900
Tappainehoppet	26 3-2-3	14,5 13,6a	165.850	Åsberg Jenni H	G	304 34-32-37	11	1.501.406

**NY MONTÉSERIE I TRAV GÄVLEBORG**

Trav Gävleborg har beslutat sig för att starta upp Trav Gävleborgs Montéserie 2014.

Serien innefattar 13 försökslopp där de tio bästa ryttarna kvalificerar sig till finalen i Gävle 31 augusti. Finalen avgörs i två lopp. Ett för kall- och ett för varmblod.

– Syftet är att vi ska försöka lyfta fram montésporten i Trav Gävleborg med positiva signaler. Montésporten i Sverige är under utveckling och i Trav Gävleborg vill vi bidra med att intresset för montén fortsätter. Förhoppningsvis kan ryttarna få mer uppmärksamhet kring detta så att vi lockar fler aktiva inom montésporten. Det här känns som ett bra initiativ, säger Mathias Gustafsson, Sportchef Trav Gävleborg.



**Dela din upplevelse från Gävletravet**

**#V75Gävle**

Den som levererar bästa bilden vinner ett presentkort värt 600 kr på Gävletravets restaurang.

**WINNER'S CORNER**

Kretsen kring vinnande häst i samtliga lopp bjuds idag på mousserande dryck i vinnarcirkeln i samband med prisutdelningen.





**LOPP**  
**2**  
Start 13:05 Bankod 16

**ATG**  
**V4 / 2 / LD / 1**  
**TVILLING / VINNARE / PLATS**  
**PRO Gävleborgs Stolopp**



Ston högst **200.000 kr.**  
**1609 m.** Autostart.

Pris: 25.000-12.000-7.000-4.700-3.100-2.300 (2.300) kr. Hederspris till segrande hästs ägare, kusk och hästkötare. Tacke till segrande häst.

ODDS	1	2	3	500 M	1 500 M
TVILLING	PLATS			1 000 M	5 500 M

**ENVIUOUS MONEY** **1609 :1** **17,1<sup>M</sup>** \***13,4<sup>AK</sup>** **153.050**

6.br. s. e Enjoy Lavec - 14: 7 1-0-2 13,4a 55.800  
Arie Clown e Super Arnie Linderoth P Ös 27/2 -9 6/ 2140h 3 17,5ag **☒☒** 33 20'  
Uppf: Skoglund Torbjörn & Hansson Tommy Linderoth P Os 14/3 -5 6/ 2140 4 16,1a **☒☒** 40 30'  
Äg: Team Envious Linderoth P Ro 21/3 -5 5/ 1640 1 13,4a **☒☒** 70 30'  
**Svart**, vita stplar; vit B 23/4 -2 10/ 2140 5 14,7a **☒☒** 391 60'  
B **Ohlsson Ulf** (Linderoth Per) Linderoth P B 6/5 -7 1/ 1660 d ug **☒☒** 22 20' **C C**

**WASITA CAT I SAW** **2** \***16,3<sup>M</sup>** **15,4<sup>AM</sup>** **15,7<sup>AK</sup>** **132.900**

5.mbr. s. e Gentle Star - 14: 9 1-1-2 15,4a 45.400  
Fattiga Lisa e Supergill Rosén T Bs 3/3 -4 9/ 2160h 3 17,9 **☒☒** 160 15'  
Uppf: Easy KB, Uppsala Rosén T Ro 17/3 -8 9/ 2140 5 18,2a **☒☒** 240 20'  
Äg: Stall Katten HB, Tierp Rosén T Ro 28/3 -8 8/ 2160 1 16,3 **☒☒** 136 10'  
**Ljusblå**, blått axelskärp; ljusblå Rosén T G 19/4 -8 8/ 2140 2 15,4a **☒☒** 201 35'  
**Rosén Tomas** Rosén T T E 10/5 -7 3/ 2140 7 16,5ag **☒☒** 56 20' **C C**

**PLEDGE ALLEGIANCE (US)** **3** **14,6<sup>M</sup>** \***13,7<sup>AK</sup>** **145.750**

4.mbr. s. e Donato Hanover - 14: 7 1-1-0 13,7a 42.000  
Share the Promise e Yankee Glide Ohlsson U S 7/3 -1 6/ 1640 1 13,7a **☒☒** 18 30'  
Uppf: Bluestone Farms LLC, USA Ohlsson U Ro 21/3 -5 3/ 1640 0 18,8ag **☒☒** 19 30'  
Äg: Global Farm AB & Hübinette Mats Goop B S 9/4 -5 12/ 1640 d uag **☒☒** 62 30'  
**Blå**, vita ärmblndlar; vit Adielsson E Ro 20/4 -2 5/ 2160 0 18,1g **☒☒** 30 20'  
B **Adielsson Erik** (Båth Svante) Lyck V U 10/5 -4 10/ 2140n 2 17,1a **☒☒** 52 25' **C C**

**TURBO TURBO DREAM** **4** **15,5<sup>K</sup>** \***15,9<sup>AK</sup>** **155.450**

5.br. s. e Turbo Sund - 14: 5 0-0-1 16,0a 11.600  
Newsworthy e Spotlite Lobell Frick K Ro 7/1 -4 6/ 2160 0 17,2 **☒☒** 181 25'  
Uppf: Beckman Kent-Åke, Mölnlycke Witasap L Ro 29/1 -4 8/ 2160 3 17,6 **☒☒** 211 25'  
Äg: Eriksson Carina & Sven, Ketti Anders Witasap L Ro 17/3 -1 3/ 1640 0 16,0a **☒☒** 300 20'  
**Blå**, vita ärmar; vit Witasap L Rå 27/3 -8 10/ 2140 5 17,7 **☒☒** 136 5'  
Rå **Witasap Leif** Witasap L Rå 2/5 -7 6/ 1660 5 15,5 **☒☒** 272 20' **C C**

**LISCHLA DUNDER** **5** **14,8<sup>K</sup>** **16,7<sup>AM</sup>** **194.050**

9.br. s. e Tius Tooz - 14: 2 0-0-1 15,7 19.150  
Nektarin Min e Speedy Min Johansson J-O B 15/11 -6 11/ 2140 1 16,9a **☒☒** 365 20'  
Uppf: Andersson Sven-Åke, Bergsjö Jansson T S 1/12 -6 3/ 2640 d 10ag **☒☒** 251 35'  
Äg: Andersson Sven-Åke, Bergsjö Bergfelt A B 13/12 -6 4/ 2160 0 18,6 **☒☒** 489 35'  
**Vit**, blå/orange exp,hängslen & rev; vit Bergh H D 27/4 -5 4/ 2140 3 15,7 **☒☒** 465 15'  
H **Bergh Hans** (Andersson Sven-Åke) a Bergh H G 8/5 -8 8/ 2140n 4 17,3 **☒☒** 1010 100' **C C**

**XANTHIS ALICIA** **6** **18,4<sup>M</sup>** **12,9<sup>AK</sup>** **198.500**

4.mbr. s. e Olimede - 14: 7 1-1-1 12,9a 70.200  
Xanthis Dream e Robur Kontio J S 5/2 -10 9/ 2140 4 16,4a **☒☒** 35 50'  
Uppf: Flenmo Byggsvaror & Egendom AB Coysman G S 19/2 -11 1/ 1640 d uag **☒☒** 39 30'  
Äg: TX Alicia AB, Ösmo Kontio J S 28/3 -1 12/ 2140 0 15,3a **☒☒** 241 30'  
**Vit**, blått axelparti & ärmar; vit Adielsson E S 23/4 -5 11/ 2140 0 15,1a **☒☒** 240 30'  
S **Kontio Jorma** (Nurmos Timo) Ohlsson U S 7/5 -8 9/ 1640 3 12,9a **☒☒** 386 40' **C C**

**PARIS METRO (US)** **7** **15,3<sup>M</sup>** **12,8<sup>AK</sup>** **107.211**

3.br. s. e Cantab Hall - 14: 2 0-0-0 15,3 2.700  
Mrs Roneiral e Donerail Pierce R Us 3/10 -8 1609 2 14,1a - - 60 -  
Uppf: Hanover Shoe Farms Inc, USA Buter T Us 15/10 -4 1609 0 18,7ag - - 33 -  
Äg: Stall T.Z. (Melander Stefan) Pierce R Us 27/10 -14 1609 0 18,1ag - - 146 -  
**\*Mblå**, gul/vita axelklaffar; mblå Melander S S 11/4 -2 7/ 2160 0 16,2 **☒☒** 321 30'  
S **Kihlström Örjan** (Melander Stefan) Melander S S 25/4 -5 4/ 2160 7 15,3 **☒☒** 418 30' **C C**

**ERICA** **8** \***16,1<sup>M</sup>** \***13,6<sup>AK</sup>** **145.250**

4.br. s. e Going Kronos - 14: 8 1-0-0 13,6a 43.250  
Arnica e Super Arnie Karhulahti V S 5/3 -3 9/ 2140 0 16,4a **☒☒** 123 70'  
Uppf: Karlsson Anders, Tystberga Karhulahti V S 12/3 -3 4/ 2140 0 16,6g **☒☒** 367 75'  
Äg: Tommy Hanné Trav AB, m fl Jansson T S 9/4 -8 9/ 2640 6 16,4a **☒☒** 117 40'  
**Blå**, röd krage, midjeband & sömmar; röd Jansson T S 25/4 -5 7/ 2160 0 ug **☒☒** 67 30'  
S **Jansson Torbjörn** (Hanné Li) a Lindblom C-E F 5/5 -2 1/ 1640 1 13,6a **☒☒** 27 25' **C C**

<b>BELLA DONNA (NL)</b>		<b>9</b>	<b>15,0<sup>M</sup></b>	<b>*13,5<sup>AK</sup></b>			<b>195.696</b>
6,sv. s. e Orlando Vici -	14: 3 0-2-0	13,7a 23.800	13: 19 5-3-3	13,5a 152.320	Tot: 40	5-6-9	
Make My Day Pay e Atas Fighter L.		Svensson He	S	27/11 -5	3/ 2640n	0	18,5a c c 77 50'
Uppf: Krom B., Nederländerna		Svensson He	B	13/12 -6	7/ 2160	4	18,3 c c 40 35'
Äg: Morin Eva-Britt, Luleå		Svensson He	Bs	1/4 -3	14/ 2140	2	16,1a c c 63 25'
<b>Svart</b> , blått axp, blå/vita axlskp; blå		Svensson He	B	13/4 -7	3/ 2160	5	16,0 c c 105 20'
<b>Svensson Henrik</b>		Svensson He	Ro	5/5 -4	11/ 1640	2	13,7a c c 81 20' C C

<b>DOUBLE POWERGIRL</b>		<b>10</b>	<b>17,4<sup>M</sup></b>	<b>16,0<sup>AK</sup></b>			<b>140.950</b>
5,mfux s. e Gentle Star -	14: 8 1-1-1	16,5a 30.950	13: 14 1-0-1	16,0a 52.000	Tot: 31	2-3-2	
Double Nationalite e Napoletano		Kylin-Blom O	S	21/2 -11	10/ 2140n	1	17,9a c c 178 15'
Uppf: K Mularis Industritjänst AB, Forsbacka		Kylin-Blom O	G	6/3 -3	6/ 2140	d	6lg c c 169 25'
Äg: K Mularis Industritjänst AB, Forsbacka		Kylin-Blom O	Ro	21/3 -9	3/ 2140	2	16,5a c c 157 20'
<b>Mörkblå</b> , guldf.midjeband & sömmar;guldf		Kylin-Blom O	S	2/4 -8	4/ 2140	0	19,1 ag c c 291 30'
<b>Goop Björn</b> (Mulari Kalevi) a		Dalborg T	Ö	17/4 -4	3/ 2140	d	vändg c c 87 25' C C

<b>M.T.INCREDIBLE</b>		<b>11</b>	<b>*14,8<sup>K</sup></b>	<b>14,6<sup>AK</sup></b>			<b>168.850</b>
4,br. s. e Quite Easy U.S. -	14: 4 1-1-0	14,8 25.050	13: 15 1-2-0	14,6a 85.800	Tot: 23	4-3-1	
Fifth Avenue Girl e Supergill		Westerholm N	B	17/10 -6	1/ 2160n	0	18,3 c c 744 50'
Uppf: Misty Trotting AB, Strängnäs		Andersen T	Rä	27/3 -8	8/ 2140	2	17,1 c c 95 5'
Äg: Misty Trotting AB, Strängnäs		Kontio J	Ö	10/4 -12	5/ 2160	6	16,7 c c 86 25'
<b>Svart</b> , grön/vit vinkel; svart		Andersen T	Ö	17/4 -4	6/ 2140	d	u g c c 149 25'
<b>Takter Johnny</b> (Andersen Troels)		Andersen T	Rä	2/5 -7	2/ 1660	1	14,8 c c 41 20' C C

<b>ALICE THE TROTTER</b>		<b>12</b>	<b>*15,8<sup>M</sup></b>	<b>13,9<sup>AK</sup></b>			<b>168.800</b>
5,br. s. e Gentle Star -	14: 3 1-0-1	13,9a 35.000	13: 14 1-1-0	14,4a 36.500	Tot: 26	3-2-1	
Sanna Fame e Giant Force		Andersen T	Bs	5/11 -11	1/ 2160	1	15,8 c c 84 5'
Uppf: Andersen Troels, m fl (Mel Gu)		Stolt L	G	23/11 -1	3/ 2140	4	16,6a c c 36 25'
Äg: Easy KB, Uppsala		Andersen T	Bs	1/4 -3	7/ 2140	1	15,7a c c 32 25'
<b>Blå/grön</b> , diagonalt delad, gr ärm; blå		Andersen T	Ö	17/4 -2	2/ 2100	4	16,6a c c 19 15'
<b>Andersen Troels</b>		Andersen T	Ro	26/4 -7	3/ 1640	3	13,9a c c 32 25' C C

Turordning: 12-1-2-3-5-11-10-9-8-7-6-4

**Chansvärdering:** 6-1-8-9

# PRO

**Gävleborg**

**OBS!** Idag körs Extra Bilprovstart kl. 14.10

**Nationalsång**

**Clara Hagman framför nationalsången vid invigningen 14.05.**



**UPPMANING TILL KÖRSVENNER**

Respektera skyltning för infart och utfart till/från banan. Detta är en säkerhetsfråga då ingen förväntar sig mötande häst.  
- Gävle Travsällskap

**LOPP**  
**3**  
Start 13:25 Bankod 16



V4 / 3 / LD / 2  
TVILLING / VINNARE / PLATS

KM:s Industrijänt AB/Sören Thy AB



Hingstar och valacker **38.001 - 80.000 kr** samt ston **38.001 - 120.000 kr.**  
**2140 m. Voltstart.**

Pris: 25.000-12.000-7.000-4.700-3.100-2.300(2.300) kr. Hederspris till segrande hästs ägare, kusk och hästskötare. Täcke till segrande häst.

ODDS	1	2	3	500 M	1 500 M
TVILLING	PLATS			1 000 M	5 500 M

**HEAVY INFANTRY**

	<b>2140 :1</b>	<b>16,1<sup>M</sup></b>	<b>16,0<sup>AK</sup></b>			<b>75.678</b>
	6,svbr. v. e Diamond Way - Skogans Anny e Florida Pro	14: 2 1-0-1 17,9 24.400	Holmsten P-Å	Rä 1/11 -6	2/ 2160n 3	18,6 cc 212 15'
<b>1</b>	Uppf: Team Lorentzen AB, Vellinge		Holmsten P-Å	G 23/11 -13	5/ 2160 2	17,3 cc 217 20'
	Äg: Gjers Elisabeth & Palm Östen		Holmsten P-Å	G 15/12 -6	10/ 2160n 4	21,4 cc 190 30'
	<b>Svart</b> , grön/vit vinkel; svart		Pettersson T	H 14/4 -7	9/ 2160 3	17,9 cc 213 15'
H	<b>Takter Johnny</b> (Holmsten Per-Åke)		Frlén S	H 1/5 -5	11/ 2140 1	17,5a cc 368 20'

**O'SULLIVAN BLÅGUL**

	<b>2</b>	<b>16,3<sup>K</sup></b>	<b>17,1<sup>M</sup></b>	<b>16,4<sup>AK</sup></b>			<b>57.700</b>
	7,mbr. v. e Gidde Palema - Diamant Blågul e Turnpike Taylor	14: 3 0-1-0 16,3 15.800	Sohlström H	Hg 6/7 -4	2/ 2040	6 18,8 cc 414 15'	
<b>2</b>	Uppf: Ulla Gustavsson Konsult AB, Sigtuna		Sjöstrom C	G 18/11 -10	8/ 2160 4	18,8 cc 227 5'	
	Äg: Rönnning Maria & Hedberg Bengt		Sjöstrom C	Bs 23/3 -5	8/ 1640 4	16,3 cc 346 30'	
	<b>Blå/vit</b> , diagonalt delad, revär; blå		Djuse M P	G 19/4 -1	8/ 2140 7	17,0a cc 231 20'	
Ös	<b>Frick Kajsa</b> (Rönnning Maria) a			Bs 3/5 -3	3/ 1640 2	16,4a cc 29 15'	

**KICKI THE DANCER**

	<b>3</b>	<b>16,1<sup>M</sup></b>	<b>16,6<sup>AM</sup></b>			<b>64.250</b>
	4,mbr. s. e Zerberus - Oktibi e Tibur	14: 3 1-0-0 16,1 7.300	Andersen T	S 28/9 -12	5/ 2140 d	u ag cc 447 40'
<b>3</b>	Uppf: Andersen Troels & Öström Lars		Andersen T	Bs 22/10 -4	2/ 2140 0	12 g cc 45 15'
	Äg: Easy KB, Uppsala		Melander E	H 14/4 -9	3/ 1640 1	16,8 cc 22 5'
	<b>Blå/grön</b> , diagonalt delad, gr ärm; blå		Andersen T	Ro 26/4 -6	2/ 2160 8	16,1 cc 62 25'
	<b>Andersen Troels</b>		Andersen T	L 9/5 -6	10/ 2140n 0	21,5g cc 117 15'

**XANTIPPA Å.**

	<b>4</b>	<b>16,3<sup>K</sup></b>	<b>16,7<sup>M</sup></b>	<b>14,6<sup>AK</sup></b>			<b>106.950</b>
	5,br. s. e Super Photo Kosmos - Mille Å. e Ego Play	14: 6 2-2-0 18,6 41.950	Svedin L	E 3/2 -6	3/ 2140 0	18,9 cc 947 35'	
<b>4</b>	Uppf: Eriksson Lester, Bro		Riesterer I	Bs 11/2 -9	7/ 2140 1	18,6 cc 85 10'	
	Äg: Eriksson Lester, Bro		Riesterer I	E 20/3 -7	11/ 1640 1	15,6a cc 51 10'	
	<b>Röd</b> , ljusblått axelp, ljåblå ärm; röd		Riesterer I	Bs 1/4 -2	3/ 1640 2	14,9a cc 52 25'	
S	<b>Riesterer Ida</b> (Riesterer Ulrika)		Riesterer I	Bs 24/4 -4	6/ 1640 2	14,6a cc 26 15'	

**COUTURE**

	<b>5</b>	<b>17,7<sup>M</sup></b>	<b>13,5<sup>AK</sup></b>			<b>104.617</b>
	4,mbr. s. e Love You - Chilletta e Giant Chill	14: 2 1-0-0 13,5a 9.517	Untersteiner J	S 18/9 -1	9/ 2140 4	15,1a cc 698 100'
<b>5</b>	Uppf: Johansson Jan, Vara		Lennartsson P	S 29/9 -12	2/ 2140 0	15,8a cc 418 40'
	Äg: Eriksson Ulf, Åland		Olsson D	Ro 22/11 -7	8/ 2140 0	17,8a cc 88 50'
	<b>Röd</b> , vita axelklaffar, ärmrevärer; röd		Eriksson S	S 16/4 -7	2/ 1640 5	13,5a cc 1039 30'
*	<b>Eriksson Sören</b> (Eriksson Emma H) a		Eriksson E H	Ma 1/5 -5	2140 1	18,2a - - 63 - C C

**JUVEL ÅS\* (NO)**

	<b>6</b>	<b>17,7<sup>M</sup></b>	<b>16,0<sup>AK</sup></b>			<b>48.458</b>
	4,br. v. e Smasher - Scan Supra e Super Arnie	14: 3 1-0-1 17,7 27.600	Eriksson P	B 17/10 -9	7/ 2140n 4	20,1 cc 49 20'
<b>6</b>	Uppf: Åsebö Ola, Alfita		Eriksson P	B 15/11 -3	6/ 2140 2	18,4 cc 94 20'
	Äg: Beckström Marit, Alfita		Eriksson P	B 21/2 -4	1/ 2160 3	17,7 cc 438 20'
	<b>Grön</b> , mgrönt lod.fält,axparti&rev; vit		Linderoth P	Ös 14/3 -9	10/ 2140 1	18,1 cc 43 20'
Bs	<b>Eriksson Peter</b> (Beckström Marit) a		Eriksson P	B 23/4 -6	10/ 1640 0	16,0a cc 130 30'

**AMOR WINNER**

	<b>7</b>	<b>17,0<sup>M</sup></b>	<b>*15,9<sup>AM</sup></b>			<b>68.500</b>
	7,br. v. e Credit Winner - Maya Clown e Meadow Road	14: 6 2-0-0 19,2 19.200	Ohlsson U	G 10/2 -7	5/ 2140 4	18,3a cc 186 5'
<b>7</b>	Uppf: Malmqvist Sten, Njutånger		Linderoth P	Bs 3/3 -11	6/ 2140n 1	18,8a cc 70 5'
	Äg: Iggesunds Industrisolerings AB		Linderoth P	H 30/3 -3	4/ 2640 0	19,2 cc 316 22'
	<b>Svart</b> , vita staplar; vit		Larsson U	B 17/4 -5	5/ 2140 1	15,9a cc 105 10'
H	<b>Ohlsson Ulf</b> (Larsson Ulf)		Jansson T	Ö 3/5 -2	5/ 2100 0	16,8a cc 259 25'

**ODENNA Q.C.**

	<b>8</b>	<b>16,2<sup>M</sup></b>	<b>15,0<sup>AM</sup></b>			<b>104.200</b>
	5,br. s. e Conway Hall - Tina Q.C. e Quadrophenio	14: 4 1-0-0 16,2 10.700	Svedberg M B	E 27/12 -k	5/ 2140 k	20,8 - - gdk
<b>8</b>	Uppf: R Johansson Konsult AB & Tuve Måleri AB Svedberg M B		Svedberg M B	Ö 3/4 -4	1/ 2100 5	16,6a cc 260 20'
	Äg: Roland Johansson Konsult AB		Svedberg M B	Ö 10/4 -11	6/ 2140 0	16,2 cc 128 35'
	<b>Vit</b> , blått axelparti & ärm; vit		Svedberg M B	Ax 22/4 -5	3/ 2640 6	16,6 cc 500 35'
E	<b>Kontio Jorma</b> (Svedberg Markus B)		Svedberg M B	Rä 2/5 -3	6/ 2140 1	16,3 cc 17 5'



<b>BEAUTYSON</b>	<b>9</b>	<b>*17,0<sup>M</sup></b>	<b>15,3<sup>AM</sup></b>	<b>71.200</b>	
4,br. v. e Super Arnie - Southwind Beauty e Defi d'Aunou Uppf: Sundberg Rolf, Färila Äg: Rolf Sundberg Skogstransporter AB <b>Svart</b> , blått axp, blå/vita axlskp; blå <b>Svensson Henrik</b>	14: 3 1-0-0 17,0 9.000	Svensson He B 5/12 -9 12/ 1640 d Svensson He Ro 20/12 -5 3/ 2140 4 Ohlsson U B 10/1 -10 9/ 2140 6 Svensson He H 14/4 -7 11/ 2160 7 Svensson He B 2/5 -11 2/ 2140 1	13: 12 0-2-1 17,3 62.200 uag c c 128 20' 18,5a c c 44 20' 20,2a c c 20 10' 18,1 c c 225 15' 17,0 c ø 26 5'	Tot: 15 1-2-1	
<b>BOCELLI WEB* (FI)</b>	<b>10</b>	<b>*16,3<sup>M</sup></b>	<b>16,2<sup>AM</sup></b>	<b>60.899</b>	
5,br. v. e Donerail - Photo Opt e S.J.'s Photo Uppf: West Breeding Oy, Finland Äg: Ravitali Tikkala Ky, Finland <b>Mblå</b> , vitt lodrätt fält; mblå <b>Pöllänen Rauno</b>	14: 5 1-0-0 16,3 8.454	Forss M Ve 1/1 -2 2100 6 Kela A La 16/1 -6 2640 0 Kela A La 25/1 -12 2140 0 Pöllänen R Ro 21/3 -2 9/ 2160 7 Pöllänen R Ro 5/5 -10 2/ 2160 1	13: 21 4-1-3 20,5 50.820 17,2a - - 55 - 19,5a - - 132 - 17,7ag - - 342 - 17,9g ø c 308 20' 16,3 ø ø 38 5'	Tot: 29 5-1-3	
<b>SAM FORGET</b>	<b>11</b>	<b>16,0<sup>M</sup></b>	<b>16,2<sup>AM</sup></b>	<b>98.000</b>	
4,br. s. e Mr Pine Chip - Northside Babe e Spotlite Lobell Uppf: Widmark Lars-Åke, Gävle Äg: Widmark Lars-Åke, Gävle <b>Mörkblå</b> , guldf.midjeband & sömmar;guld <b>Goop Björn</b> (Palm Fredrik)	14: 4 0-0-1 16,0 10.800	Eriksson S S 26/12 -3 7/ 2140 5 Eriksson S G 31/1 -6 3/ 2140 0 Kylin-Blom O G 18/3 -5 11/ 2140 3 Palm F Ro 26/4 -6 3/ 2160 7 Westerholm N G 8/5 -10 2/ 2160n 0	13: 9 1-1-1 17,4 87.200 16,5a c c 805 50' 18,2 c c 149 30' 16,2a c c 151 30' 16,0 c ø 210 25' u g c ø 105 25'	Tot: 13 1-1-2	
<b>LAJOS ARN</b>	<b>12</b>	<b>15,2<sup>K</sup></b>	<b>17,6<sup>M</sup></b>	<b>14,3<sup>AM</sup></b>	<b>44.900</b>
6,svbr. v. e Skogans Orlov - Nadja Lajo e Lord of All Uppf: Hördegård Jonny, Ramkvilla Äg: Westberg Göran, Forsa <b>Röd</b> , blått axelp&vita hängsl, ärm;blå <b>Tillman Jennifer</b> (Westberg Göran) a	14: 5 1-1-1 15,2 37.900	Tillman J S 14/3 -7 3/ 2140 1 Tillman J S 29/3 -4 4/ 2140 2 Tillman J G 4/4 -10 3/ 1660 3 Tillman J S 25/4 -4 11/ 2140 0 Westberg G Bs 3/5 -5 1/ 2140 d	13: 8 0-0-1 17,6 7.000 17,6 c c 283 20' 14,3a c c 292 30' 15,2 c c 30 15' 17,2a c c 141 30' u g c c 125 30'	Tot: 14 1-1-2	

Turordning: 4-1-6-12-7-5-9-2-8-10-3-11

**Chansvärdering:** 8-10-7-1



# INDUSTRI TJÄNST AB

Vi utför: Stålkonstruktioner Smides & Svetsarbeten

## Sören Thyr AB



Industrigatan 12 802 83 Gävle Tel. 026-10 12 95



**Dela din upplevelse från Gävletravet**

**#V75Gävle**

Den som levererar bästa bilden vinner ett presentkort  
värt 600 kr på Gävletravets restaurang.

# Bilmetro

80.001 - 840.000 kr.  
2640 m. Tillägg 20 m vid vunna  
145.001 kr, 40 m vid 335.001 kr.  
Pris: 25.000-12.000-7.000-

4.700-3.100-2.300(2.300) kr.  
Hederspris till segrande hästs  
ägare, kusk och hästkötare.  
Täcke till segrande häst.

ODDS	1	2	3	500 M	1 500 M
TVILLING	PLATS			1 000 M	5 500 M

**SUGARBOY PETOJ** **2640 :1** **17,1<sup>L</sup>** **15,3<sup>AK</sup>** **138.837**

6.br. v. e Gallant Baron - 14: 2 0-1-0 17,2 12.000  
Sugarsweet Sid e Sugarcane Hanover  
Nyström P Ro 8/11 -4 2/ 2140 4 16,8a c 94 15'  
Uppf: Karlsson Konny, Västerås Alsen O Ro 22/11 -4 6/ 2640 0 19,6a c 115 20'  
Äg: Easy KB, Uppsala Alsen C G 9/12 -km 3/ 2140 k dg - - ejg  
**Vit**, blå sköld, gröna ärmor; vit Alsen O Ö 10/4 -6 7/ 2640 2 17,2 c c 936 25'  
**Linder Fredrik** (Alsen Olle) Alsen O H 22/4 -1 10/ 2640 0 17,2 c 134 22' **C C**

**ROADSCANNER** **2** **\*16,4<sup>M</sup>** **16,6<sup>L</sup>** **16,7<sup>AL</sup>** **127.800**

5.sv. v. e Orlando Vici - 14: 6 2-1-0 16,4 62.500  
Quick Fix P.R. e Born Quick Ohlsson U B 16/1 -4 12/ 2140 5 17,4ag c c 54 25'  
Uppf: Travecon HB, Borlänge Ohlsson U B 30/1 -3 4/ 2660 8 18,4 c c 88 25'  
Äg: Travecon HB, Borlänge Ohlsson U Rå 7/4 -4 3/ 2140n 1 16,4 c c 42 22'  
**Svart**, vita staplar; vit Kontio J Rå 15/4 -4 4/ 2640 2 16,6 c c 38 22'  
Bs **Ohlsson Ulf** (Arvidsson Stefan) Ohlsson U H 1/5 -7 6/ 2640 1 17,8 c c 15 20' **C C**

**TINA STREAMLINE** **3** **16,1<sup>M</sup>** **17,1<sup>L</sup>** **16,3<sup>AK</sup>** **120.337**

5.svbr. s. e Running Sea - 14: 5 0-1-0 20,8 5.837  
Investalot e Wall Street Banker Kontio J Ro 7/1 -5 7/ 2140 0 20,8 c c 63 5'  
Uppf: Strömlin AB, Moheda Ohlsson U Bs 11/3 -7 3/ 2140 2 17,5a c c 61 5'  
Äg: Stall Stjärnan Wilhelmsson R G 18/3 -7 5/ 2140 0 u g 941 35'  
**Mörklä**, guldf.midjeband & sömmar;guldf Karhulahti V S 28/3 -9 10/ 2140 8 16,5a c c 339 15'  
**Goop Björn** (Jansson Kristofer) Jansson K Ma 1/5 -5 2140 6 19,5a - - 78 - **C C**

**MR DREAMCATCHER** **4** **16,7<sup>M</sup>** **17,3<sup>L</sup>** **15,9<sup>AM</sup>** **125.250**

6.br. v. e Cantab Hall - 14: 5 0-0-0 17,1 11.450  
Miss A.D.Probe e Promising Catch Enberg T S 14/2 -4 4/ 2140 0 20,1ag c c 218 30'  
Uppf: Dreamcatchers KB, Vara Enberg T G 6/3 -3 2/ 2140 6 15,9l c c 268 25'  
Äg: Stall Hippocampus Enberg T S 28/3 -9 8/ 2140 4 15,9a c c 178 15'  
**Röd**, grått lodrätt fält, axelparti; grå Enberg T Ö 10/4 -6 6/ 2640 4 17,3 c c 233 25'  
S **Enberg Tommy** Enberg T Ro 26/4 -8 5/ 2140 0 17,1g c c 362 25' **C C**

**FOX FROM ABOVE** **5** **16,3<sup>M</sup>** **13,7<sup>AM</sup>** **140.650**

5.svbr. s. e From Above - 14: 2 0-0-0 16,3 3.850  
Foxtrot e Lindy's Crown Jansson T S 9/8 -3 7/ 2140 d u ag 82 35'  
Uppf: M.R. Måleri AB, Bromma Kontio J J 20/8 -1 5/ 2140 0 15,8a c c 553 100'  
Äg: M.R. Måleri AB, Bromma Ericsson S S 2/10 -9 1/ 2140 0 17,1a c c 81 50'  
**Blå**, vita ärmbindlar; vit Adielsson E S 11/4 -2 1/ 2160 0 16,3g c c 105 30'  
S **Adielsson Erik** (Rundqvist Anna-Karin) Schön M S 2/5 -3 7/ 2140 4 16,8ag c c 122 20' **C C**

**SYMFONI CUP (DK)** **6** **14,0<sup>K</sup>** **17,9<sup>L</sup>** **14,9<sup>AK</sup>** **114.975**

5.br. v. e Gill's Victory - 14: 5 1-1-0 14,0 28.600  
Music Fiveone e Meadow Road Petterson T G 5/1 -3 6/ 2660 1 19,0 c c 56 15'  
Uppf: Anderson H H, Danmark Petterson T S 14/2 -4 11/ 2140 0 16,8a c c 309 30'  
Äg: Bäckman Thage & Westlund Göran Åsberg J A Ro 28/2 -4 6/ 2140 0 16,6a c c 263 30'  
**Blå**, röd/mblå/röd axelskärp & ärm;blå Petterson T G 19/4 -7 1/ 1640 5 14,0 c c 200 35'  
**Petterson Tomas** (Åsberg Jenni H) Petterson T H 1/5 -7 3/ 2640 2 17,9 c c 155 20' **C C**

**ARIANE BOKO** **2660 :1** **\*15,9<sup>M</sup>** **16,3<sup>L</sup>** **14,7<sup>AM</sup>** **239.300**

7.mbr. s. e Pearsall Hanover - 14: 9 0-1-1 16,3 25.200  
Flordalie e Minou du Donjon Kontio J Ro 28/2 -8 3/ 2160 0 17,3 c c 136 100'  
Uppf: Boko Stables Sweden AB, Ekerö Takter J S 28/3 -1 10/ 2140 0 14,7a c c 501 30'  
Äg: Westlund Catarina, Borlänge Ohlsson U Ro 6/4 -7 4/ 2160 0 16,3 c c 224 30'  
**Svart**, grön/vit vinkel; svart Takter J Ro 20/4 -4 7/ 2140 d 12ag c c 346 50'  
Ro **Takter Johnny** (Westlund Catarina) a Kontio J G 8/5 -3 1/ 3140n 0 19,7ag c c 320 50' **C C**

**GRANDSEIGNEUR (DE)** **2** **\*14,3<sup>M</sup>** **17,4<sup>L</sup>** **15,1<sup>AK</sup>** **212.000**

8.br. v. e Love You - 14: 4 0-0-0 17,4 0  
Rahel e Crown's Best Kontio J S 24/11 -7 7/ 2160 1 15,2 c c 20 35'  
Uppf: Mismahl Anja, Tyskland Kontio J S 1/1 -6 5/ 2660 0 17,4g c c 74 60'  
Äg: W & W Import-Holz-GmbH, Tyskland Kontio J S 5/2 -4 8/ 2640 d 11ag c c 51 50'  
**Vit**, blått axelparti & ärmor; vit Kontio J S 26/2 -8 10/ 2140 0 16,5ag c c 65 30'  
S **Kontio Jorma** (Nurmos Timo) Kontio J S 21/3 -1 3/ 2640 d 11ag c c 136 30' **C C**

**MAGIC DIRT**

<b>9</b>	9.br. v. e Comets Tail -	14: 4 0-0-0	<b>3</b>	<b>16,0<sup>M</sup></b>	<b>*13,9<sup>AK</sup></b>	17,4 7.000	Tot: 40	6-4-3	
	Ronette Dirt e Super Arnie					0	19,1g	cc	15'
	Uppf: Frölin Charlotte, Vallentuna						3g	cc	112
	Äg: Brink Amanda, Ockelbo						17,0	cc	106
	<b>Svart</b> , vita snea dubbelhängslen; svart						13g	cc	266
	<b>Englund Oscar</b> (Brink Amanda) a						17,9a	cc	1309

**ELLES W.LINNEA**

<b>10</b>	7.br. s. e Insert Gede -	14: 10 0-0-0	<b>4</b>	<b>15,0<sup>M</sup></b>	<b>15,9<sup>L</sup></b>	<b>14,6<sup>AM</sup></b>	Tot: 69	4-4-8	
	Elles W.Paula e Ron B.Hanover						18,3g	cc	260
	Uppf: Bewål AB, Kvisleby						ug	cc	37
	Äg: Z-Montage AB, Krokom						11ag	cc	731
	<b>Vit</b> , svart ärmar, vit ärmbindel; vit						15,9a	cc	133
	<b>Eklöf Bo</b> (Rehnsbo Nicklas) a						17,8g	cc	555

**LUCKY TWOTWO\* (FI)**

<b>11</b>	7.mbr. h. e Andover Hall -	14: 3 0-0-0	<b>2680 :1</b>	<b>14,4<sup>K</sup></b>	<b>16,9<sup>L</sup></b>	<b>13,7<sup>AK</sup></b>	Tot: 38	--	
	Quick Ride Kid e Express Ride						17,0a	-	261
	Uppf: Laakkonen Elina, Finland						15,6ag	-	177
	Äg: Jussi Jääskeläinen, Finland						14,8a	cc	238
	<b>Blå</b> , rött axel, hängslen & ärm; blå						14,4	cc	120
	<b>Olsson Daniel</b> (Laakso Pirjetta)						16,9	cc	516

**JARL SHERONA**

<b>12</b>	10.br. v. e Keepitinthefamily -	14: 10 0-0-0	<b>2</b>	<b>13,8<sup>M</sup></b>	<b>15,7<sup>L</sup></b>	<b>12,8<sup>AK</sup></b>	Tot: 95	4-9-6	
	April Star e Sherwood						14,4a	cc	783
	Uppf: Jerndahl Marita, Östervåla						15,4	cc	305
	Äg: Ruha Tapio & Lindström Camilla						15,7	cc	259
	<b>Grön</b> , vitt bröstband & sidofält; grön						15,8	cc	661
	<b>Åsberg Jenni H</b> (Ruha Tapio) a						16,2	cc	836

**TURBO DAYLIGHT\***

<b>13</b>	7.sth.fux h. e Turbo Sund -	14: 8 1-1-0	<b>3</b>	<b>14,0<sup>K</sup></b>	<b>12,6<sup>AK</sup></b>	14,4 84.000	Tot: 76	10-7-7	
	Danilova e Anders Crown						14,0	cc	51
	Uppf: Abrahamson Arne, Upplands Väsby						14,6a	cc	389
	Äg: Autesjan Artak, Finland						14,4a	cc	139
	<b>Svart</b> , grön; vit						12,6a	cc	120
	<b>Sehlova Olga</b> a						14,2ag	cc	97

**MR Q.L.**

<b>14</b>	7.mbr. v. e Caramba Hall -	14: 2 0-0-0	<b>4</b>	<b>*14,6<sup>M</sup></b>	<b>17,7<sup>L</sup></b>	<b>12,4<sup>AK</sup></b>	Tot: 50	9-6-7	
	Terra Rossa e Zoot Suit						13,1a	cc	72
	Uppf: Skatte- och Ekonomiföretagen KB, Umeå						12,7a	cc	1068
	Äg: K M Hästfarm i Holm AB						14,6	-	21
	<b>Svart</b> ; svart						16,7a	cc	42
	<b>Bergh Robert</b>						2ag	cc	26

**GOOFY BERMON**

<b>15</b>	8.br. v. e Kiss Francais -	14: 2 1-0-0	<b>5</b>	<b>15,0<sup>M</sup></b>	<b>*15,0<sup>L</sup></b>	<b>14,6<sup>AL</sup></b>	Tot: 64	8-5-8	
	On Your Tail e Speedy Crown						16,4	cc	276
	Uppf: Pettersson Catrin & Håkan						ug	cc	284
	Äg: Bermon AB, Torsåker						ug	cc	21
	<b>Blå</b> , vitt bröstb, blå/vit långr ärm; vit						16,9	cc	80
	<b>Blåsen Olle</b>						16,6	cc	106

Turordning: 2-6-8-13-14-15-1-4-3-12-10-5-9-11-7

**Chansvärdering: 2-14-13-6**

**Nyhet!**  
**Amarok Canyon**

**Bilmetro Transportbilar**  
Kryddstigen 28, Gävle • bilmetro.se

Transportbilar



	Kör i lopp	Bana	2014	%	tkr	2013	%		
Adielsson Erik	2,4,5,6,7,8,10,11,13	S	288	43-36-34	15	6436'	1101	170-122-111	15
Ålsén Olle	4,7,8,13	G	77	5-5-5	6	252'	291	20-24-33	7
Andersen Troels	2,3	G	19	4-2-1	21	134'	154	15-15-9	10
Andersson Oskar J lä	9	Ro	101	11-10-9	11	821'	298	34-29-38	11
Andersson Peter M lä	9	Bs	56	3-4-8	5	259'	279	28-27-20	10
Arnesson Ann-Charlotte lä	1	Ro	10	1-1-2	10	46'	42	1-2-2	2
Balogh Mercedes a	5	Ö	33	6-4-2	18	276'	38	7-1-3	18
Berg Fredrik lä	9	Ax	20	1-1-2	0	82'	206	15-13-21	7
Bergh Hans a	2	B	28	0-3-2	5	85'	96	5-8-7	5
Bergh Robert	4,5,8,10,11,12	B	227	52-34-17	23	3472'	685	179-91-73	26
Bergström Nathalie a	1	Ro	10	3-0-1	30	79'	33	5-4-7	15
Blom Nathalie a	1	Rä	0	0-0-0	0	0'	19	1-1-4	5
Bodin Maria a	1	Bo	22	3-2-3	14	92'	69	5-3-13	7
Brandel Börje a	13	G	4	1-0-0	25	27'	23	0-1-0	0
Brandel Johan lä	13	G	22	0-0-2	0	35'	43	1-0-2	2
Brunlöf Hans a	7	Bs	29	2-3-4	7	153'	178	18-19-11	10
Brunzell Jenny a	1	S	28	3-4-4	11	184'	92	11-15-10	12
Claesson Fredrik lä	9	Ax	32	3-3-3	9	134'	101	14-6-9	14
Djuse Mattias lä	13	Ax	214	16-22-22	7	1030'	433	29-48-40	7
Dunder Robert lä	8,9	U	80	12-9-5	15	369'	126	13-8-8	10
Eklöf Bo	4,7,11	B	156	13-15-16	8	741'	635	67-50-57	11
Enberg Tommy	4	S	19	1-3-1	5	164'	79	5-7-10	6
Englund Oscar lä	4	G	37	1-0-4	3	89'	23	2-2-2	9
Eriksson Kim	8,11	Mp	226	14-25-16	6	1100'	826	90-65-63	11
Eriksson Peter	3	Bs	124	5-7-14	4	509'	552	37-37-43	7
Eriksson Sören	3,6,13	G	230	20-14-15	9	1104'	636	51-44-55	8
Eskilsson Claes	6,13	Ro	111	5-15-6	5	401'	365	31-35-30	8
Franck Thomas	13	S	21	2-0-2	10	78'	49	3-7-4	6
Frick Kajsa	3,8,13	Rä	215	15-27-22	7	1217'	686	47-66-72	7
Goop Björn	2,3,4,5,7,8,10,11	F	635	110-79-70	17	11421'	2084	367-266-194	18
Hedlund Johanna a	1	G	5	0-0-0	0	5'	39	5-7-3	13
Hedström Linda S	1	H	36	8-4-2	22	257'	124	27-28-14	22
Ivehag Josefine lä	1	Ä	49	5-3-3	10	292'	83	15-6-8	18
Jakobsson Magnus	6,7	F	309	39-34-30	13	2257'	1134	162-109-118	14
Jansson Torbjörn	2,6,13	S	378	27-46-34	7	3557'	1192	83-100-118	7
Jepson Carl Johan	7	F	115	12-10-8	10	620'	408	30-35-45	7
Kärhulahti Ville lä	9	S	108	8-11-14	7	948'	131	13-9-10	10
Karlsson Petter lä	9	Ö	115	4-7-7	3	299'	300	19-19-32	6
Kihlström Örjan	2,5,10,11,13	S	368	58-32-45	16	10424'	1233	195-149-105	16
Kolle Lars Anvar	10	*	—	—	—	—	—	—	—
Kontio Jorma	2,3,4,5,6,8,10,11	S	595	90-62-40	15	6538'	2083	332-239-194	16
Kylin-Blom Wiktor lä	9,13	H	48	3-5-2	6	122'	69	1-2-7	1
Landgren Bo	12	Bs	110	6-10-8	5	371'	318	18-19-23	6
Leo Emilia lä	1	S	29	1-1-2	3	72'	67	5-7-5	7
Lindblom Carl-Erik	11	Ö	285	19-20-22	7	1347'	815	52-80-78	6
Lindblom Åke	5,11	Ö	79	12-8-9	15	942'	243	27-32-22	11
Linder Fredrik	4	Ro	34	7-2-3	21	183'	24	3-7-1	13
Nilsson Oscar lä	9	Kr	71	8-9-4	11	606'	295	30-35-32	10
Norberg Jan	7	U	145	7-10-12	5	512'	783	83-69-72	11
Ohlsson Ulf	2,3,4,5,8,10,11,12	B	703	119-69-70	17	7121'	2056	266-228-222	13
Olsen Jan Ove lä	7,12	H	193	11-16-16	6	693'	529	44-30-48	8
Olsson Daniel	4,6,7	Ro	270	19-20-21	7	1671'	973	71-101-73	7
Olsson Mikael a	7	G	11	2-3-2	18	137'	21	6-0-1	29
Persson Jan-Olov	12	H	107	27-17-8	25	993'	339	55-43-39	16
Persson Ulf lä	9	Bs	35	1-5-4	3	92'	20	2-1-1	10
Pettersson Tomas	4,6,7,13	Bs	212	21-25-17	10	1726'	694	59-85-58	9
Pettersson Ulf a	7	H	20	1-4-3	5	103'	47	4-4-5	9
Pöllänen Rauno	3	G	23	1-5-0	4	87'	166	9-21-20	5
Redén Daniel a	5,10,11	S	84	24-11-6	29	1439'	296	69-48-34	23
Riesterer Ida f	3	S	20	2-3-3	10	95'	0	0-0-0	0
Rosén Tomas	2,6	G	19	3-2-3	16	121'	71	3-7-5	4
Schön Marcus lä	9	S	50	0-3-8	0	133'	86	6-9-5	7
Sehlova Olga	4	*	—	—	—	—	—	—	—
Skoglund Håkan	8	B	52	2-6-1	4	246'	426	36-48-42	8
Skoglund Robert a	7,8	B	29	4-3-3	14	191'	115	6-11-8	5
Sternsjö Joakim lä	13	S	16	1-0-1	6	26'	47	3-4-2	6
Sundberg Åke	7	Rä	57	2-1-2	4	101'	224	12-14-14	5
Svanstedt Rickard lä	5,9	Ax	5	0-1-0	0	16'	106	14-9-6	13
Svensson Henrik	2,3,6	B	160	24-19-13	15	1318'	531	63-70-56	12
Takter Johnny	2,3,4,5,10	J	326	66-39-36	20	4590'	1332	188-167-143	14
Tillman Jennifer lä	3	S	214	22-17-20	10	1457'	710	56-62-59	8
Untersteiner Johan	6,10,11	S	336	40-34-27	12	3422'	794	103-82-71	13
Veteläinen Antti lä	9	S	11	2-0-2	18	84'	56	6-6-9	11
Westholm Jörgen	6	Ro	82	15-9-7	18	918'	308	45-36-28	15
Wilhelmsson Robert	13	G	47	0-1-3	0	78'	256	9-11-24	4
Witasp Leif	2,5,12	Rä	145	21-24-11	14	1209'	405	52-63-36	13
Wästersten Daniel lä	9	B	83	8-8-10	10	330'	148	20-13-17	14
Åberg Jan-Olov	8,12	Bs	150	5-15-22	3	612'	496	36-47-44	7
Åsberg Jenni H	1,4	G	68	8-9-6	12	351'	317	19-31-42	6
Arting Tino lä	9	S	50	5-7-4	10	474'	96	9-10-11	9

\* Anger att körsvan har licens utomlands



HUVUDSPONSOR TILL V75

# VÄRLDENS BÄSTA LIGA!

Vecka efter vecka kommer travets stjärnor för att tävla i V75. Skälet är helt enkelt att här finns den största belöningen av ära, glans och pengar. Ån dominerar Sverige, men vinnarna från andra länder blir fler och fler. Vem vill inte bli hyllad av nationen med världens största travintresse.



<b>LOPP</b>
<b>5</b>
Start 14:30
Bankod 16



Danske Bank  
Gävle Alltransport AB  
WH-el

3-åriga och äldre 400.001 - 1.500.000 kr.  
2140 m. Autostart.  
Pris: 125.000-62.500-31.000-16.000-10.000-(7.000) kr.

Hederspris till segrande hästs ägare körsven och hästskötare. Tacke till segrande häst.

ODDS	1	2	3	500 M	1 500 M
TVILLING	PLATS			1 000 M	5 500 M

**MOLLE C.D.** **2140 :1** **14,8<sup>L</sup>** \***11,2<sup>AK</sup>** **11,4<sup>AM</sup>** **1.083.800**

5.br. h. e Scarlet Knight - 14: 1 0-0-1 13,7a 12.800 Tot: 31 10-4-4  
Not in a Million e Mack Lobell  
Uppf: Skrämma Stuteri HB, Bro  
Åg: Stall Zet  
**Brun**, sv axelp&vita hängsl; svart  
**Redén Daniel** a

S	Redén D	S	18/9 -11	6/ 2140	3	12,3a	cc	19	150'
	Redén D	S	29/9 -8	12/ 2140	0	11,4a	cc	109	1755'
	Redén D	S	23/10 -6	11/ 2140	1	12,8a	cc	26	125'
	Lennartsson P	E	3/11 -10	1/ 2140	5	13,4a	cc	50	850'
	Redén D	S	23/4 -1	2/ 2140	3	13,7ag	cc	18	70'

**FOOD MONEY (US)** **2** **11,8<sup>AK</sup>** **13,7<sup>AM</sup>** **291.000** **1.041.000**

6.br. v. e Andover Hall - 14: 5 1-1-1 11,8a 105.700 Tot: 11 4-1-1  
Windylane Hanover e Lindy Lane  
Uppf: Nourrir Odds On, USA  
Åg: Jezek Thomas, Kopparberg  
**Svart**, silver axelparti; svart  
**Balogh Mercedes** (Jezek Thomas) a

L	Balogh M	Ö	24/2 -7	4/ 2100	6	14,4a	cc	56	35'
	Balogh M	S	12/3 -1	4/ 1640	0	13,7a	cc	96	70'
	Balogh M	F	31/3 -5	11/ 2140	1	14,1a	cc	86	30'
	Balogh M	E	12/4 -5	6/ 2640	2	15,1a	cc	192	125'
	Balogh M	Rä	2/5 -8	7/ 1640	3	11,8a	cc	55	35'

**B.B.S.MANDARINO** **3** **13,0<sup>K</sup>** \***11,6<sup>AK</sup>** **13,3<sup>AM</sup>** **968.000**

6.br. v. e San Pellegrino - 14: 13 2-3-0 13,3a 105.300 Tot: 60 15-9-5  
Mandalay Marriage e Lindy's Crown  
Uppf: Björk Bo & Margareta  
Åg: Stall Nyäkern HB, Viksjö  
**Svart**; svart  
**Bergh Robert**

B	Eriksson U	B	26/3 -1	4/ 1640	1	13,3a	cc	67	25'
	Bergh R	B	2/4 -4	7/ 2640	2	14,6a	cc	58	70'
	Bergh R	G	12/4 -8	12/ 2140	0	14,7a	cc	53	25'
	Bergh R	U	28/4 -8	11/ 2140	2	14,5a	cc	75	20'
	Norberg J	U	10/5 -5	8/ 2140	0	14,9a	cc	718	125'

**LONG NIGHT** **4** **13,7<sup>M</sup>** \***11,6<sup>AK</sup>** **12,3<sup>AM</sup>** **1.090.000**

6.mbr. h. e Scarlet Knight - 14: 9 1-2-1 12,3a 178.400 Tot: 54 8-6-10  
So Long Farewell e Lindy Lane  
Uppf: Stefan T.Z.Melander HB & I Löfbergs AB  
Åg: Stall T.Z. (Melander Stefan)  
**\*Mblå**, gul/vita axelklaffar; mblå  
**Goop Björn** (Melander Stefan)

S	Ohlsson U	S	5/3 -4	1/ 2140	6	14,6	cc	41	100'
	Takter J	Å	15/3 -5	3/ 1640	d	p5a	cc	101	125'
	Lennartsson P	S	9/4 -1	6/ 1640	2	12,3a	cc	200	70'
	Lennartsson P	S	16/4 -1	2/ 2140	1	12,7a	cc	57	70'
	Lennartsson P	Ö	3/5 -10	6/ 1609	4	12,7a	cc	142	125'

**BURNING LINE GRAL** **5** **14,0<sup>L</sup>** **11,1<sup>AK</sup>** \***11,7<sup>AM</sup>** **1.495.416**

7.br. h. e Pearsall Hanover - 14: 5 1-1-1 13,4a 63.000 Tot: 62 11-16-7  
Felizia Gral e Peace On Earth  
Uppf: Oliv Kent, Askersund  
Åg: HB Stall Teemer & Oliv Kent  
**Mgrön**, svart axelp & ärmor; svart  
**Svanstedt Rickard** (Svanstedt Anders)

Ax	Svanstedt A	Ö	24/2 -7	3/ 2100	3	14,1a	cc	30	35'
	Svanstedt A	Å	6/3 -3	1/ 1640	2	13,4a	cc	21	40'
	Svanstedt A	Mö	22/3 -5	2140	0	15,4ag	-	50	-
	Svanstedt A	Mp	27/4 -8	11/ 1640	0	uag	cc	79	35'
	Svanstedt A	År	4/5 -4	1/ 2680	1	15,4g	cc	21	35'

**VENDI** **6** **14,9<sup>M</sup>** **11,2<sup>AK</sup>** \***12,0<sup>AM</sup>** **1.304.700**

9.br. s. e Armbr Trick - 14: 4 0-1-1 12,3a 79.000 Tot: 85 18-12-6  
Wixy Fly e Speedy Fly  
Uppf: Stall Grinneby KB, Svensson & Nilsson  
Åg: Sandström Michael & Anita  
**Svart**, grön/vit vinkel; svart  
**Takter Johnny** (Sandström Michael) a

Mp	Malmqvist J	S	8/1 -km	1/ 2140	k	19,7	-	-	gdk
	Eriksson K	Kr	1/3 -5	8/ 2140	2	13,1a	cc	410	125'
	Eriksson K	S	29/3 -11	12/ 2140	0	uag	cc	152	220'
	Eriksson K	Ro	20/4 -10	7/ 1640	0	12,3a	cc	44	125'
	Eriksson K	Å	7/5 -5	2/ 2140	3	13,5a	cc	25	70'

**ROCKY RACE** **7** \***13,6<sup>M</sup>** **11,6<sup>AK</sup>** **12,6<sup>AM</sup>** **1.487.500**

9.ljbr. h. e Super Arnie - 14: 7 1-3-0 11,8a 105.500 Tot: 68 12-11-9  
Etoile Race e Lindy's Crown  
Uppf: Stall Horse Race HB, Nora  
Åg: Eek Eva, Rättvik  
**Blå**, vita ärmor; vit  
**Witasap Leif**

Rä	Witasap L	G	22/2 -5	10/ 1640n	0	14,3a	cc	336	125'
	Witasap L	Å	15/3 -5	4/ 1640	4	12,3a	cc	444	125'
	Witasap L	Ro	21/3 -3	7/ 2140	2	15,1a	cc	59	40'
	Frick K	G	12/4 -8	9/ 2140	2	14,2a	cc	36	25'
	Witasap L	Rä	2/5 -8	6/ 1640	2	11,8a	cc	208	35'

**A.HANNIBAL** **8** \***14,9<sup>L</sup>** **12,8<sup>AK</sup>** **12,9<sup>AM</sup>** **949.337**

5.fux h. e Skogans Orlov - 14: 3 1-0-0 12,8a 36.750 Tot: 32 5-7-4  
Repute e Meadowbranch Lucky  
Uppf: Väisänen Antti, Arboga  
Åg: Bernhardsson Kenth, Arboga  
**Svart**, ljusblå stjärnor; svart  
**Lindblom Åke**

Ö	Lindblom Å	Ve	7/12 -5	2100	3	16,7a	-	25	-
	Lindblom Å	S	26/12 -10	3/ 2140	2	14,3a	cc	245	220'
	Lindblom Å	Ö	27/3 -3	5/ 1609	4	12,8a	cc	94	35'
	Lindblom Å	Ö	10/4 -3	6/ 2100	1	14,5a	cc	41	30'
	Lindblom Å	Ö	3/5 -10	4/ 1609	0	12,8a	cc	96	125'



**NAROLD VOX**

		<b>9</b>	*13,9 <sup>M</sup>	<b>12,9<sup>AK</sup></b>	<b>13,2<sup>AM</sup></b>		<b>1.100.000</b>			
5,mbr. v. e Orlando Vici -	14: 9 2-2-1	12,9a	229.800	13: 23 7-8-2	13,2a	713.500	Tot: 48 11-10-5			
Bonnie Vox e Opus Broline		Ohlsson U	F	8/3 -5	8/ 2140	3	13,4a	ø c	98	125'
Uppf: Jakobsson Kenneth & Gun		Ohlsson U	Ö	14/3 -7	2/ 2660	2	15,1	c c	18	35'
Äg: Jakobsson K & G, F:a Danielssons Stall		Ohlsson U	B	2/4 -4	1/ 2640	1	14,4a	c c	21	70'
<b>Svart</b> , vita staplar; vit		Goop B	E	12/4 -5	4/ 2640	0	15,8ag	ø ø	28	125'
<b>Ohlsson Ulf</b> (Jakobsson Krister)		Ohlsson U	Ö	3/5 -11	2/ 3160	7	14,6	c c	373	400'

**NATO DREAM (US)**

		<b>10</b>	*14,5 <sup>M</sup>	<b>10,7<sup>AK</sup></b>	<b>11,9<sup>AM</sup></b>		<b>1.360.635</b>			
5,br. h. e Donato Hanover -	14: 4 0-1-1	10,7a	81.000	13: 11 2-0-1	11,5a	406.500	Tot: 25 7-3-4			
Nugget Dream e Pine Chip		Goop B	S	16/11 -11	8/ 2140	0	15,5a	ø ø	169	400'
Uppf: Ecurie Reve Avec Moi, Canada		Melander S	S	12/3 -1	7/ 1640	2	11,6a	ø c	192	70'
Äg: Stall T.Z. (Melander Stefan)		Melander S	S	26/3 -4	5/ 2140	0	13,4a	ø c	24	70'
*Mblå, gul/vita axelklaffar; mblå		Melander S	F	18/4 -10	1/ 1640	5	10,7a	ø ø	171	250'
<b>Kihlström Örjan</b> (Melander Stefan)		Ohlsson U	Ö	3/5 -10	5/ 1609	3	12,6a	ø ø	66	125'

**LOTUS ELAN**

		<b>11</b>	14,2 <sup>M</sup>	<b>11,4<sup>AK</sup></b>	<b>12,8<sup>AM</sup></b>		<b>1.347.002</b>			
8,ljbr. v. e Super Arnie -	14: 8 0-1-2	11,5a	161.500	13: 10 1-4-2	11,6a	218.000	Tot: 59 7-13-13			
Lotusanne e Cezio Josselyn		Jansson T	G	22/2 -5	5/ 1640n	3	13,7a	ø ø	253	125'
Uppf: Stall Lotus AB, Lidingö		Adielsson E	F	8/3 -5	7/ 2140	2	13,4a	ø ø	166	125'
Äg: Stall Lotus AB, Lidingö		Jansson T	S	29/3 -11	11/ 2140	4	13,0a	ø ø	412	220'
<b>Blå</b> , vita ärmindlar; vit		Jansson T	Ro	20/4 -10	6/ 1640	4	11,5a	ø ø	408	125'
<b>Adielsson Erik</b> (Johansson Stig H)		Adielsson E	Ö	3/5 -10	7/ 1609	0	13,0a	ø c	236	125'

**ODD FELLOW**

		<b>12</b>	14,9 <sup>L</sup>	*12,3 <sup>AK</sup>	<b>13,6<sup>AM</sup></b>		<b>904.600</b>			
7,br. v. e Viking Kronos -	14: 10 2-2-1	13,3a	198.400	13: 12 2-0-1	12,3a	103.500	Tot: 62 13-4-7			
Utterly Sweet e Smokin Yankee		Kontio J	S	5/3 -4	9/ 2140	0	u g	ø ø	46	100'
Uppf: Menhammar Stuteri AB, Ekerö		Kontio J	S	19/3 -3	12/ 2140n	0	14,8a	c c	141	70'
Äg: Mats & Patty KB, Finspång		Kontio J	S	2/4 -2	6/ 2640	1	14,1a	ø ø	53	70'
<b>Vit</b> , blått axelparti & ärmor; vit		Kontio J	E	12/4 -5	9/ 2640	0	16,0ag	ø ø	133	125'
<b>Kontio Jorma</b> (Nurmos Timo)		Kontio J	S	7/5 -4	4/ 2660	0	14,9g	ø ø	101	100'

Turordning: 1-8-9-4-11-2-3-5-7-10-6-12

**Chansvärdering:** 1-2-9-10**Danske Bank**S. Skeppsbron 17, Gävle Tel: 026-456 00 00 [www.danskebank.se](http://www.danskebank.se)**Gävle Alltransport AB**[www.gavlealltransport.se](http://www.gavlealltransport.se)**WH-el** **ÖNSKEMÅL OM BOXPLATS ELLER ÖVERNATTNING**

Önskar du boxplats för övernattning kontakta **Emma Johansson** på telefonnummer 070-233 79 23 eller via mejl [emma.85@live.se](mailto:emma.85@live.se) **senast två dagar innan tävlingarna** och före klockan 12.00.

När det gäller extrahäst eller resesällskap är det ont om uppställningsplatser på tävlingsdagarna. I undantagsfall kan du ta med häst som inte ska starta.

Ring dock alltid och kolla med oss så att det finns plats för extrahäst.

**OBS!** I samband med V75 och/eller dubbeltrav tilläts ej extrahäst.



Start 14:52 Bankod 16

**MittMedia - Klass II, Försök 1 i Meeting 4**



3-åriga och äldre svenska 50.001 - 200.000 kr.  
2140 m. Autostart.  
Pris: 100.000-50.000-25.000-13.500-8.000-(5.000) kr.

Hederspris till segrande hästs ägare, körsven och hästkötare. Tacke till segrande häst.

ODDS	1	2	3	500 M	1 500 M
TVILLING	PLATS			1 000 M	5 500 M

**COLDTOWN**

**1** **2140 :1 \*15,0<sup>M</sup> \*12,2<sup>AK</sup> \*13,2<sup>AM</sup> 153.000**

5.br. v. e Cantab Hall - 14: 1 1-0-0 14,6a 30.000  
Brylin Starlet e Balanced Image Jansson T E 16/7 -10 1/ 2140 1 16,6 cc 14 18'  
Uppf: Nurmos Timo, Tullinge Kontio J S 9/8 -11 5/ 2140 1 15,0 cc 15 30'  
Äg: Stall VNT (Nurmos Timo) Kontio J S 28/8 -3 6/ 1640 1 12,2a - - 14 30'  
**Vit**, blått axelparti & ärmar; vit Kontio J S 27/9 -3 11/ 2140 1 13,2a cc 18 25'  
S **Kontio Jorma** (Nurmos Timo) Kontio J S 9/5 -4 5/ 1640 1 14,6a cc 12 30' **C C**

**MOGADISHU MEJL**

**2** **\*16,0<sup>M</sup> 14,7<sup>AM</sup> 174.600**

6.br. v. e Scarlet Knight - 14: 1 1-0-0 17,0 25.000  
First Mejl e Sugarcane Hanover Nilsson L Ro 18/10 -10 4/ 2140 1 16,5 cc 221 20'  
Uppf: Mejlgård HB, Avesta S 30/10 -12 6/ 2160 1 16,0 cc 74 30'  
Äg: Mejlgård HB, Avesta Olsson D Ro 15/11 -3 8/ 2160n 1 17,2 cc 60 30'  
**Blå**, rött axelp, hängslens & ärm; blå Olsson D G 23/11 -6 9/ 2140 0 14,7a cc 280 100'  
Ro **Olsson Daniel** (Nilsson Lars) a Nilsson L Bs 3/5 -4 1/ 2640 1 17,0 ø ø 51 25' **C C**

**REGENT ZET**

**3** **\*15,6<sup>M</sup> 15,3<sup>AL</sup> \*15,6<sup>AM</sup> 153.900**

5.br. v. e Tibbe Lavec - 14: 6 3-0-0 15,6a 80.000  
Fayline e Running Sea Untersteiner J S 8/2 -1 8/ 2640 d 10 ag cc 14 30'  
Uppf: Ågerup Anders, Møllerud Redén D Ö 13/3 -2 4/ 2100 d 2 ag ø ø 22 25'  
Äg: Stall Zet Redén D Ö 3/4 -4 6/ 2100 1 15,6a cc ø ø 17 20'  
**Svart**, rött axelp&hängsl; röd Redén D Ö 10/4 -11 1/ 2140 1 15,6 cc ø ø 13 35'  
S **Untersteiner Johan** (Redén Daniel) a Redén D U 10/5 -9 6/ 1640 d 2 ag ø ø 30 100' **C C**

**KATTENS CHAMSN**

**4** **17,3<sup>M</sup> \*13,8<sup>AK</sup> 15,7<sup>AM</sup> 176.000**

4.br. v. e Enjoy Lavec - 14: 7 2-0-0 13,8a 61.700  
Charlotta Hits e Zoogin Rosén T T E 10/2 -5 5/ 1640 1 16,1a cc 124 20'  
Uppf: Rosén Tomas, Tierp Rosén T G 22/2 -8 1/ 1640n 4 15,2a cc 397 100'  
Äg: Stall Katten HB, Tierp Rosén T F 8/3 -6 7/ 2640 0 17,3a cc 873 100'  
**Ljusblå**, blått axelskärp; ljusblå Rosén T Bs 11/4 -8 9/ 2140 6 15,7a cc 773 35'  
**Rosén Tomas** Rosén T Ro 26/4 -7 5/ 1640 1 13,8a c ø 85 25' **C C**

**JEPPIA MAXI**

**5** **\*16,1<sup>K</sup> \*13,3<sup>AM</sup> 99.897**

5.mbr. v. e Varenne - 14: 2 2-0-0 13,3a 55.000  
Absolutely Perfect e Balanced Image Jansson T Ma 5/7 -1 2140 1 15,9 ag - - 23 -  
Uppf: Ekström Robert & Pia, Åland Jansson T G 25/7 -2 3/ 2140 1 16,9 cc 16 25'  
Äg: Ekström Robert & Pia, Åland Jansson T S 14/8 -12 7/ 2140 3 14,7a cc 80 50'  
**Blå**, röd krage, midjeband & sömmar; röd Jansson T G 12/4 -5 12/ 1640 1 16,1 cc 30 25'  
\* **Jansson Torbjörn** (Ekström Robert) a Jansson T S 2/5 -1 9/ 2140 1 13,3a cc 19 30' **C C**

**QUEER FISH**

**6** **\*16,5<sup>M</sup> \*13,8<sup>AK</sup> 95.700**

5.br. v. e Varenne - 14: 3 1-0-0 13,8a 35.700  
Gambari e Victory Dream Eriksson S Bs 5/11 -2 1/ 2140 1 17,4 cc 16 15'  
Uppf: Menhammar Stuteri AB, Ekerö Eriksson S G 28/11 -4 3/ 2140 1 16,5 cc 22 30'  
Äg: Stall Träff HB, Lindqvist & Andersson Eriksson S G 12/4 -5 9/ 1640 0 17,6g cc 38 25'  
**Röd**, vita axellklaffar, ärmrevärer; röd Eriksson S B 23/4 -6 11/ 1640 1 13,8a c ø 30 30'  
Bs **Eriksson Sören** (Träff Magnus) a Eriksson S S 7/5 -7 11/ 1640 4 14,3a cc 53 30' **C C**

**BARON D'INVERNE**

**7** **15,7<sup>M</sup> 14,6<sup>AM</sup> 168.050**

4.br. v. e Sugar Trader - 14: 8 1-3-2 14,6a 81.550  
Marianne Crown e Mack Lobell Eskilsson J Ro 10/3 -4 8/ 2140 3 17,0 cc 62 20'  
Uppf: Bard Alexander & Bermsjö Ulrich Eskilsson C S 2/4 -7 8/ 2140 6 16,0a cc 562 30'  
Äg: Eskilsson Joakim, Djursås Eskilsson C H 14/4 -4 2/ 2140 1 16,7 cc 100 22'  
**Blå**, vit axp & hängsl,bl/brö/vit ärm;blå Eskilsson C B 23/4 -2 5/ 2140 2 14,6a cc 400 60'  
Ro **Eskilsson Claes** Eskilsson C G 8/5 -5 11/ 1640n 3 17,0a cc 38 35' **C C**

**ROYAL SUMMER**

**8** **16,5<sup>M</sup> \*14,1<sup>AK</sup> 14,7<sup>AM</sup> 117.900**

7.br. v. e Juliano Star - 14: 5 3-0-0 14,1a 75.400  
Summer Texas e Texas Svensson He G 20/1 -4 9/ 2140 1 16,8 cc 37 20'  
Uppf: Svärd Göte, Hudiksvall Svensson He Bs 3/2 -2 6/ 2140 1 17,7 cc 14 25'  
Äg: Svärd Göte, Hudiksvall Svensson He H 30/3 -4 4/ 2160 4 16,5 cc 18 12'  
**Svart**, blått axp, blå/vita axlskp; blå Svensson He B 13/4 -5 9/ 1640 1 14,1a c ø 50 20'  
B **Svensson Henrik** Svensson He B 23/4 -2 9/ 2140 4 14,7a cc 147 60' **C C**

**ALL THE WAY**

		<b>9</b>	<b>*13,8<sup>K</sup></b>	<b>14,3<sup>AK</sup></b>	<b>*15,6<sup>AM</sup></b>			<b>190.450</b>
6,mbr. v. e Lindy Lane -	14: 8 3-0-0	17,5a 29.250		13: 13 1-3-1	14,3a 68.500		Tot: 31 6-6-1	
Colour Fan e Super Arnie		Johansson H	Ro	10/3 -4	1/ 2160	0	16,9	c $\emptyset$ 72 20'
Uppf: Carlén Jonas & Savolainen Marco		Svensson He	B	19/3 -3	14/ 1640	0	17,5ag	c $\emptyset$ 387 25'
Äg: Jutbo Håkan, Sundsvall		Svensson He	B	26/3 -6	6/ 2140	1	15,6	c c 39 5'
<b>Blå</b> , röd/mblå/röd axelskärp & ärm;blå		Svensson He	Os	8/4 -11	8/ 2160n	1	17,6	c c 17 5'
<b>Pettersson Tomas</b> (Svensson Henrik)		Svensson He	D	27/4 -7	3/ 1640	1	14,1	c c 18 15' <b>C C</b>

**CUT HIM SOME SLACK**

		<b>10</b>	<b>16,2<sup>M</sup></b>	<b>13,7<sup>AM</sup></b>				<b>145.300</b>
4,mbr. v. e Celebrity Secret -	14: 8 2-0-1	13,7a 80.000		13: 10 1-1-2	16,1a 65.300		Tot: 18 3-1-3	
Shewillblowuaway e Royal Troubador		Pedersen F	Ro	10/3 -3	3/ 2140	1	15,0a	c $\emptyset$ 105 30'
Uppf: Carlsson Östen, Stockholm		Pedersen F	Ro	21/3 -9	7/ 2140	1	16,4a	c $\emptyset$ 56 20'
Äg: Storåsnäll KB, Sundbyberg		Pedersen F	Bs	11/4 -8	4/ 2140	5	15,7a	c $\emptyset$ 62 35'
<b>Beige</b> , tvådelad svart ärm; beige		Pedersen F	Ro	20/4 -6	3/ 2140	6	13,7a	c $\emptyset$ 221 100'
<b>Jakobsson Magnus</b> (Pedersen Fredrik)		Pedersen F	O	3/5 -6	4/ 2609	5	15,3a	c $\emptyset$ 485 100' <b>C C</b>

**THAITEC**

		<b>11</b>	<b>16,4<sup>M</sup></b>	<b>*14,4<sup>AM</sup></b>				<b>93.700</b>
4,jlbr. h. e Thai Tanic -	14: 5 2-1-0	14,4a 71.200		13: 4 0-2-0	16,8a 22.500		Tot: 9 2-3-0	
Super Tec e Super Arnie		Andersson O J	S	8/1 -2	8/ 2140	2	16,9	c c 33 30'
Uppf: Olofsson Ronny & Vanja		Westholm J	E	21/1 -3	10/ 2140	1	16,8a	c c 22 25'
Äg: J.G.Byggservice AB, Huddinge		Westholm J	Ax	7/2 -4	7/ 2140n	d	8ag	c c 27 30'
<b>Svart</b> , vitt bröstb, gröna ärmar; grön		Westholm J	G	18/3 -4	3/ 2140	6	16,4	c c 31 30'
<b>Westholm Jörgen</b>		Westholm J	F	28/4 -8	4/ 2140	1	14,4a	c c 107 30' <b>C C</b>

**LEIF**

		<b>12</b>	<b>16,3<sup>M</sup></b>	<b>*13,8<sup>AM</sup></b>				<b>134.200</b>
4,jlbr. v. e Ken Warkentin -	14: 2 1-0-0	13,8a 30.000		13: 8 3-0-0	14,4a 104.200		Tot: 10 4-0-0	
Nova Lavec e Love You		Adielsson E	S	18/9 -14	8/ 2640	0	uag	c c 336 100'
Uppf: Travtränare Svante Båth AB, Kовland		Adielsson E	Ro	18/10 -7	5/ 2140	1	14,4a	c c 51 40'
Äg: Olof Brodin (Chartering) AB, m fl		Adielsson E	S	27/10 -3	4/ 2140	6	16,4ag	c c 19 25'
<b>Blå</b> , vita ärmbindlar; vit		Ohlsson U	S	8/2 -3	10/ 2140	0	17,1a	c c 62 30'
<b>Adielsson Erik</b> (Båth Svante)		Adielsson E	S	30/4 -6	2/ 2140	1	13,8a	$\emptyset$ c 27 30' <b>C C</b>

Turordning: 1-5-2-6-8-11-7-10-12-4-9-3

**Chansvärdering: 5-1-3-6**

# MittMedia

## Arbetsbladet.

## Gefle Dagblad



LOPP
<b>7</b>
Start 15:15
Bankod 16

Svenska och norska kallblodiga.  
**2140 m.** Tillägg 20 m vid vunna **300.001 kr**,  
 40 m vid **500.001 kr**.

Pris: 100.000-50.000-25.000-13.500-8.000-  
 (5.000) kr. Hederspris till segrade hästs  
 ägare och hästskötare. Hederstäckte och  
 lagerkrans till segrade häst.

ODDS	1	2	3	500 M	1 500 M
TVILLING	PLATS			1 000 M	5 500 M

<b>PLIGGFAXEN</b>	<b>2140 :1</b>	<b>25,7<sup>M</sup></b>	<b>28,4<sup>AK</sup></b>	<b>275.400</b>	
5.br. h. e Järvsöfaks - Monviva e Braute	14: 4 0-1-3 25,7 42.000	Brunlöf H	Bs	13: 15 6-1-2 27,7 199.300	Tot: 26 7-2-5
Uppf: Renström Kurt, Matfors		Brunlöf H	Ro	2/12 -3 1/ 2160 d 1g	cc 27 35'
Äg: Brunlöf Hans, Holmsveden		Brunlöf H	Bs	10/3 -5 2/ 1640 3 27,4g	cc 25 35'
<b>Mörkblå</b> , turkos dubbelkors & ärm; mblå		Brunlöf H	Ro	23/3 -9 2/ 2180 3 27,4	cc 60 30'
<b>Brunlöf Hans</b> a		Brunlöf H	G	19/4 -6 9/ 1660 3 26,4	cc 35 35'
		Brunlöf H	Bs	3/5 -8 1/ 2140 2 25,7	cc 55 30'

<b>HUSTVET ELDING (NO)</b>	<b>2</b>	<b>*26,2<sup>K</sup></b>	<b>27,1<sup>M</sup></b>	<b>27,3<sup>AK</sup></b>	<b>292.190</b>
6.sv. v. e Elding - Voje Liss e Alm Svarten	14: 9 1-1-2 26,2 92.600	Skoglund R	B	13: 14 2-2-0 28,0 83.500	Tot: 43 6-6-3
Uppf: Halland Kåre, Norge		Skoglund R	F	2/12 -8 4/ 1640 5 26,5	cc 346 35'
Äg: Skoglund Robert & Nita AB		Skoglund R	Bs	8/3 -8 4/ 2140 3 27,1	cc 541 100'
<b>Svart</b> , vita sidofält; svart		Skoglund R	Bs	23/3 -4 9/ 1640 4 27,3a	cc 64 15'
<b>Skoglund Robert</b> (Tallberger Lina) a		Skoglund R	G	2/4 -7 2/ 1640 d tr1a	cc 83 30'
		Skoglund R	G	19/4 -6 5/ 1660 1 26,2	cc 110 35'

<b>NEBBENES JAHN* (NO)</b>	<b>3</b>	<b>26,4<sup>K</sup></b>	<b>27,1<sup>M</sup></b>	<b>*26,9<sup>AK</sup></b>	<b>247.298</b>
6.sv. v. e Åsajerven - Nebbenes Mari e Mentor Mollyn	14: 8 3-1-0 26,4 103.050	Jepson C J	G	13: 21 2-0-2 27,1 98.100	Tot: 34 7-1-3
Uppf: Nebbenes Jan Helge, Norge		Jepson C J	Ro	2/22 -1 1/ 1640n 1 29,3a	cc 28 20'
Äg: Andersson Tomas S, Nossebro		Jepson C J	Ro	10/3 -5 5/ 1640 2 27,0	cc 63 35'
<b>Silver/mblå</b> , diag.delad; silver		Jepson C J	Ro	17/3 -4 3/ 1660 6 30,4	cc 22 25'
<b>Jepson Carl Johan</b>		Jepson C J	G	19/4 -6 3/ 1660 4 26,4	cc 87 35'
		Andersson M J	Är	4/5 -7 3/ 2140 0	ug cc 95 35'

<b>MITT HJÄRTAS FRODE</b>	<b>2160 :1</b>	<b>25,7<sup>K</sup></b>	<b>*26,7<sup>M</sup></b>	<b>26,0<sup>AK</sup></b>	<b>308.450</b>
6.mbr. v. e Järvsöfaks - Kopstadrapa e Rappföt	14: 7 0-0-1 27,2 25.250	Petterson U	Ös	13: 14 1-2-0 25,7 58.700	Tot: 46 6-4-4
Uppf: Mitt Hjärta Hästsport & Hälsocenter AB		Petterson U	U	14/3 -8 1/ 2160 3 28,0	cc 171 35'
Äg: Persson Håkan & Astrid, Lindberg Kjell		Petterson U	U	24/3 -5 1/ 2640 4 29,5	cc 32 35'
<b>Vit/svart diag.delad</b> , grönt axelsk; vit		Petterson U	Ös	8/4 -6 1/ 1640n 0 29,1g	cc 60 35'
<b>Petterson Ulf</b> (Persson Håkan) a		Petterson U	H	22/4 -3 1/ 2140 4 27,2	cc 83 22'
		Petterson U	B	2/5 -6 3/ 2160 0 28,7g	cc 60 30'

<b>VALLE JERVEN* (NO)</b>	<b>2</b>	<b>26,5<sup>M</sup></b>	<b>25,5<sup>AK</sup></b>	<b>413.879</b>	
5.sv. h. e Åsajerven - Sunnmørsjenta e Elding	14: 8 1-2-2 27,9 66.064	Solberg T E	Dr	13: 20 8-3-2 26,5 230.093	Tot: 32 13-5-4
Uppf: Norsk Uppfödare		Solberg T E	Bj	1/3 -3 1700 1 27,8a	- - 66 -
Äg: Kløverød M. & Johansen O., Norge		Solberg T E	Kl	19/3 -3 1609 5 25,5a	- - 50 -
<b>Mörkblå</b> , guldf. midjeband & sömmar;guld		Solberg T E	Kl	27/3 -2 1700 3 27,6a	- - 44 -
<b>Goop Björn</b> (Solberg Tom Erik)		Kolle L A	Kl	10/4 -6 1700 2 27,3a	- - 59 -
		Goop B	Är	4/5 -7 3/ 2160 2 27,9	cc cc 37 35'

<b>TROLL VIKTOR (NO)</b>	<b>3</b>	<b>25,8<sup>K</sup></b>	<b>*26,9<sup>M</sup></b>	<b>*26,9<sup>AM</sup></b>	<b>414.790</b>
9.br. v. e Bokli Eld - Troll Riga e Troll Jahn	14: 6 1-1-0 25,8 51.300	Olsson D	Ro	13: 17 4-4-1 26,3 156.337	Tot: 58 7-10-5
Uppf: Mathisen Geir, Norge		Olsson D	Ro	28/2 -3 7/ 2140 2 30,4g	cc cc 117 35'
Äg: Björkvall Ing-Britt, Appelbo		Olsson D	Ro	10/3 -5 4/ 1660 0 28,4g	cc cc 63 35'
<b>Blå</b> , rött axelp, hängslen & ärm; blå		Jakobsson M	F	21/3 -7 6/ 1640 d uag	cc cc 99 35'
<b>Olsson Daniel</b> (Björkvall Stefan) a		Jakobsson M	F	31/3 -7 6/ 2160 1 26,9	cc cc 100 35'
		Jakobsson M	F	18/4 -7 7/ 1660 0 25,8g	cc cc 99 50'

<b>LISSBY DONNA</b>	<b>4</b>	<b>27,4<sup>M</sup></b>	<b>28,1<sup>AM</sup></b>	<b>408.800</b>	
7.sv. s. e Sundbo Kravall - Svartens Ellen e Dublin	14: 6 1-0-0 28,0 40.700	Sundberg Å	G	13: 23 4-2-1 27,4 148.100	Tot: 56 11-5-2
Uppf: Myrllund Carina, Skattungbyn		Sundberg Å	Ös	6/3 -7 7/ 2160 0 30,6	cc cc 355 25'
Äg: Myrllund Carina, Skattungbyn		Sundberg Å	B	14/3 -8 2/ 2140 1 28,8	cc cc 377 35'
<b>Blå</b> , vitt bröstb, diag ränder, ärm;blå		Sundberg Å	B	2/4 -6 7/ 2140 5 28,1a	cc cc 492 60'
<b>Sundberg Åke</b> (Myrllund Carina) a		Sundberg Å	Bs	13/4 -6 4/ 2140 0 28,7	cc cc 293 30'
		Sundberg Å	Bs	24/4 -8 2/ 2140 0 28,0	cc cc 338 35'

<b>MINO* (NO)</b>	<b>5</b>	<b>*26,9<sup>M</sup></b>	<b>*27,7<sup>AM</sup></b>	<b>344.700</b>	
6.fux h. e Moe Odin - Minti e Minpil	14: 6 4-1-0 26,9 153.809	Gundersen G V	Bj	13: 9 6-0-1 27,7 188.750	Tot: 16 10-1-1
Uppf: Helmen Hovel, Norge		Johansen K	Bj	12/3 -8 2600 2 29,0a	- - 81 -
Äg: Helmen Hovel, Norge		Hov V	Bj	19/3 -5 2660 1 27,6	- - 67 -
<b>Beige</b> , tvådelad svart ärm; beige		Jakobsson M	Sö	29/3 -4 2660 1 27,6	- - 62 -
<b>Jakobsson Magnus</b> (Helmen Hovel) a		Jakobsson M	Är	13/4 -4 1/ 2680 1 28,4	cc cc 13 15'
		Jakobsson M	Är	4/5 -7 2/ 2160 1 26,9	cc cc 23 35'

<b>FILOFAX N.O. (NO)</b>		<b>2180 :1</b>	<b>24,2<sup>K</sup></b>	<b>*25,0<sup>M</sup></b>	<b>*23,3<sup>AK</sup></b>		<b>817.976</b>
	7,mbr. v. e Åkre Lurifax - Symi e Elding	14: 3 1-0-0 24,2 35.000		13: 11 0-2-0 25,5 44.800		Tot: 48 10-8-5	
<b>9</b>	Uppf: Blindheim Tone Mjelde, Norge Åg: Stall Mana HB, Vimmerby <b>Blå</b> , vita ärmbindlar; vit <b>Olsen Jan-Ove</b> (Persson Jan-Olov)		År H B O F	13/7 -6 28/7 -10 7/2 -4 6/4 -9 18/4 -7	2/ 2140 0 1/ 2140 2 5/ 2160 0 8/ 2180 1 1/ 1680 0	25,5 25,4a 29,2 25,0 24,2	cc 1111 100' cc 78 20' cc 168 35' cc 168 35' cc 124 50'
<b>LIENPILEN</b>		<b>2</b>	<b>25,0<sup>K</sup></b>	<b>26,1<sup>M</sup></b>	<b>25,1<sup>AK</sup></b>		<b>507.491</b>
	8,mbr. v. e Moe Odin - Solpila e Pilmin	14: 9 2-0-2 25,7 88.400		13: 19 0-4-0 25,0 101.300		Tot: 64 5-9-7	
<b>10</b>	Uppf: Karlsson Andreas, Ås Åg: Redo-Rent AB, Hedesunda <b>Blå</b> , vita ärmbindlar; vit <b>Adielsson Erik</b> (Wilhelmsson Robert)		Ro B H Bs	10/3 -5 21/3 -7 2/4 -6 22/4 -3 3/5 -8	3/ 1660 1 11/ 1640 0 10/ 2140 0 9/ 2160 5 4/ 2160 0	25,7 25,9a 29,7a 27,8 dist g	cc 150 35' cc 93 35' cc 132 60' cc 140 22' cc 892 30'
<b>MOFAKSAN</b>		<b>3</b>	<b>*24,3<sup>K</sup></b>	<b>*25,9<sup>M</sup></b>	<b>25,1<sup>AK</sup></b>		<b>885.311</b>
	8,mbr. s. e Fakse - Toga e Svall Ivar	14: 9 2-1-2 24,3 123.511		13: 14 5-0-1 25,9 237.400		Tot: 79 12-7-7	
<b>11</b>	Uppf: Olsson Mikael, Tierp Åg: MO Säkerhetsteknik AB, Tierp <b>Vit</b> , grå axelparti & hängslen; svart <b>Olsson Mikael</b> a		Bs G B F G	3/3 -6 25,3 -2 13/4 -6 18/4 -7 8/5 -4	2/ 2140n 1 7/ 2140 3 2/ 2180 3 5/ 1660 1 3/ 2680n 5	29,1 26,3 26,1 24,3g 31,8	cc 35 35' cc 67 25' cc 113 30' cc 118 50' cc 30 25'
<b>BRENNE BRAGD (NO)</b>		<b>4</b>	<b>26,3<sup>K</sup></b>	<b>27,4<sup>M</sup></b>	<b>25,1<sup>AK</sup></b>		<b>609.943</b>
	10,br. v. e Frigg Mollyn - Gullterna e Haakesjurr	14: 6 0-2-0 27,8 49.700		13: 23 1-7-3 27,2 166.800		Tot: 112 10-15-13	
<b>12</b>	Uppf: Brenne Vidar A, Norge Åg: Norrby Gerd, Ljustorp <b>Blå</b> , röd/mblå/röd axelskärp & ärm; blå <b>Pettersson Tomas</b> (Norrby Roger) a		Bs Ro B Ös U	3/3 -6 21/3 -7 2/4 -6 8/4 -6 9/5 -4	10/ 2160n 6 5/ 1640 2 11/ 2140 2 7/ 1660n 6 10/ 2140 0	29,2 25,1a 28,0ag 27,8 28,6a	cc 837 35' cc 630 35' cc 402 60' cc 207 35' cc 481 35'
<b>GJERDE ÅSAR (NO)</b>		<b>5</b>	<b>25,0<sup>M</sup></b>	<b>24,9<sup>AK</sup></b>			<b>818.150</b>
	10,sv. v. e Åsaelden - Halling Snella e Korbest	14: 10 0-2-3 25,0 54.829		13: 25 0-2-5 25,3 77.590		Tot: 150 16-31-28	
<b>13</b>	Uppf: Gjerde Erling, Norge Åg: Opera X HB & Stall MajKen HB <b>Blå</b> , vit bröstb, blå/vit långr ärm; vit <b>Alsén Olle</b>		G Ro B F D	25,3 -2 6/4 -9 10/4 -3m 18/4 -4m 4/5 -1m	4/ 2140 0 9/ 2180 2 7/ 2180 5 2/ 2180 3 3/ 2200 2	27,1 25,0 27,8 26,6 29,3	cc 197 25' cc 803 35' cc 44 20' cc 420 40' cc 45 12'
<b>MYRAN</b>		<b>6</b>	<b>26,4<sup>M</sup></b>	<b>27,3<sup>AK</sup></b>			<b>558.151</b>
	9,fux s. e Bokli Eld - Almbesta e Troll Jahn	14: 4 1-1-0 27,0 36.300		13: 17 3-2-1 26,4 105.922		Tot: 79 14-9-8	
<b>14</b>	Uppf: Edqvist Petra, Sunnemo Åg: Edqvist Petra, Sunnemo <b>Vit</b> , svarta ärmar, vit ärmbindel; vit <b>Eklöf Bo</b> (Edqvist Petra) a		VG Ro Ro F F	9/12 -5m 28/2 -3 10/3 -2m 31/3 -7 18/4 -4m	1/ 2160 4 2/ 2140 0 4/ 2160 1 7/ 2160 2 3/ 2160 d	32,5 31,4g 28,8 27,0 u g	cc 26 15' cc 535 35' cc 49 20' cc 210 35' cc 50 40'
<b>JÄRBO HARRY</b>		<b>7</b>	<b>24,6<sup>K</sup></b>	<b>24,8<sup>M</sup></b>	<b>23,6<sup>AK</sup></b>		<b>811.300</b>
	9,svbr. v. e Elding - Järbo Lisa e Marine Svarten	14: 2 0-1-0 28,1 19.400		13: 16 2-4-4 24,8 159.800		Tot: 79 15-14-11	
<b>15</b>	Uppf: Nilsson Hilbert, Örnsköldsvik Åg: Nilsson Hilbert, Örnsköldsvik <b>Röd</b> , vitt axelparti & ärmrevär; röd <b>Norberg Jan</b>		Bo Sk Bo U U	19/9 -5 13/10 -4 24/10 -6 24/3 -5 18/4 -5	3/ 2160 2 3/ 2660 4 5/ 2180 4 4/ 2680 2 2/ 2660 5	25,8 27,2 27,2 28,1 28,6g	cc 26 20' cc 52 20' cc 264 35' cc 63 35' cc 50 25'

Turordning: 8-11-5-2-6-3-9-14-1-15-12-13-7-10-4

**Chansvärdering: 1-8-2-9**



**Håll dig framme vid vinnarcirkeln!**  
 Samtliga vinnande kuskar i dagens V75-lopp kommer att dela ut snygga signerade kepsar till publiken!  
 Håll dig framme och få ett härligt minne!



## FUNKTIONÄRSPARKERING VID V75

Totopersonal och tävlingsfunktionärer parkerar på anvisad plats vid Estraden.

**LOPP**  
**8**  
Start 15:37 Bankod 16

**V75** **4** **V5/2**  
**TVILLING / VINNARE / PLATS**  
**Ramudden - Klass I, Försök 1 i Meeting 4**



3-åriga och äldre svenska 200.001 - 400.000 kr.  
1609 m. Autostart.

Pris: 100.000-50.000-25.000-13.500-8.000-(5.000) kr. Hederspris till segrans hästs ägare körsvan och hästkötare. Tacke till segrande häst.

ODDS	1	2	3	500 M	1 500 M
TVILLING	PLATS			1 000 M	5 500 M

**TURBO SWEDEN** **1609 :1** **14,6<sup>K</sup>** **13,5<sup>AK</sup>** **308.500**

6.br. v. e Turbo Sund - 14: 8 1-2-1 13,5a 60.000 Tot: 46 8-6-2  
Newsworthy e Spotlite Lobell Åberg J-O Ro 21/3 -6 9/ 2160 4 16,5 c c 205 30'  
Uppf: Beckman Kent-Åke, Mölnlycke Åberg J-O G 4/4 -6 10/ 1640 0 13,5a c c 304 30'  
Åg: Stall KuMa HB, Valbo Åberg J-O G 12/4 -7 9/ 2640 2 16,6a c c 563 25'  
**Sv**, blå fält axlar, blå/grön rev; sv Åberg J-O H 22/4 -2 8/ 1640 2 14,6 c c 112 22'  
**Åberg Jan-Olov** (Berglund Maria) a Åberg J-O E 10/5 -8 8/ 2140 3 14,8 c c 139 25' **C C**

**WALTER BISHOP** **2** **16,3<sup>K</sup>** **\*15,4<sup>AK</sup>** **231.800**

6.brskm. v. e Fill V - 14: 6 1-2-0 15,4a 52.600 Tot: 25 4-4-4  
Gracious Ridge e Tap In Dunder R Bo 16/2 -9 3/ 2640v d u g c c 54 35'  
Uppf: Ek Britt-Louise & Eriksson Tord Bodin M U 24/3 -km 3/ 2140 k 21,2 - - gdk  
Åg: Bodin Maria & Eriksson Tord Dunder R Bo 3/4 -5 4/ 1660 2 16,3 c c 61 30'  
**Svart**, vitt axelp, orange revår; svart Dunder R U 28/4 -4 6/ 2140 6 15,8a c c 342 20'  
Bo **Dunder Robert** (Bodin Maria) a Dunder R U 10/5 -3 11/ 1640n d 10ag c c 470 25' **C C**

**VÄSTERBO PAYMYDAY** **3** **14,6<sup>K</sup>** **13,3<sup>AM</sup>** **14,0<sup>AK</sup>** **383.727**

5.br. v. e Credit Winner - 14: 4 0-1-2 14,1a 40.600 Tot: 31 1-4-5  
Västerbo Daylight e Spotlite Lobell Widell K S 6/11 -7 7/ 2160 d 12g c c 33 60'  
Uppf: Västerbo Stuteri AB, Heby Kontio J G 18/3 -11 10/ 1660 3 14,6 c c 35 5'  
Åg: Stall Wahlstedt AB, Motala Eriksson U B 2/4 -3 2/ 1640 0 14,6a c c 114 60'  
**Vit**, blått axelpått & ärmår; vit Kontio J S 23/4 -2 6/ 2140 2 14,4a c c 95 70'  
S **Kontio Jorma** (Liljendahl Reijo) Ohlsson U Ro 5/5 -8 7/ 2140 3 14,1a c c 51 20' **C C**

**ROYAL APANAGE** **4** **\*15,2<sup>K</sup>** **\*12,2<sup>AK</sup>** **279.700**

6.ljbr. h. e Offshore Dream - 14: 3 1-0-0 13,2a 32.700 Tot: 15 6-3-0  
Queen Apanage e Alf Palema Ohlsson U B 23/8 -3 2/ 2140 1 13,8a c c 24 20'  
Uppf: Wikström Lars, Matfors Bs 7/9 -8 5/ 1640 1 12,2a c c 63 100'  
Åg: F:a Stall Merlin (Wikström Lars) Ohlsson U Ös 8/4 -3 1/ 2140n 6 17,5a c c 20 30'  
**Svart**, vita staplar; vit Ohlsson U B 23/4 -3 11/ 1640 0 14,5a c c 48 60'  
B **Ohlsson Ulf** (Wikström Lars) Ohlsson U B 2/5 -8 9/ 1640 1 13,2a c c 55 30' **C C**

**ROSS LADAY** **5** **15,3<sup>M</sup>** **13,0<sup>AK</sup>** **359.431**

8.br. v. e Kadabra - 14: 9 1-1-1 13,5a 62.700 Tot: 72 8-8-6  
Frosts No Mercy e Pine Chip Eriksson U G 18/3 -7 5/ 2160 6 15,3g c c 658 35'  
Uppf: Fredriksson Roger & Maria Skoglund R Bo 27/3 -9 7/ 2160 1 16,4 c c 30 10'  
Åg: Tallberger Lina, Njurunda B 10/4 -5 2/ 2140 3 16,7a c c 59 20'  
**Svart**, vita sidofält; svart Skoglund R B 23/4 -3 2/ 1640 2 13,5a c c 161 60'  
B **Skoglund Robert** (Tallberger Lina) a Skoglund R E 10/5 -3 10/ 2140 7 15,7g c c 92 25' **C C**

**SIMB GENERAL LEE** **6** **\*15,6<sup>M</sup>** **12,4<sup>AK</sup>** **334.500**

5.ljbr. h. e Simb Chaplin - 14: 5 2-0-1 12,4a 55.500 Tot: 33 9-2-4  
Laura Simb e Anders Crown Eriksson K S 1/1 -6 3/ 2660 0 dist c c 390 60'  
Uppf: Lindh Ulrik & Ylva Eriksson K Kr 19/2 -2 5/ 2140 1 14,9a c c 164 25'  
Åg: Lindh Ulrik, Götene Andersson O J Kr 1/3 -8 6/ 2140 0 15,8a c c 79 100'  
**Grå**, blått axelp&hångsl,vit ärm&b; blå Taktar J S 28/3 -6 11/ 1640 3 12,4a c c 248 30'  
Vi **Eriksson Kim** (Hoffman Henrik) Eriksson K Vi 29/4 -2 8/ 2140 1 15,7a c c 23 22' **C C**

**FAST PAY** **7** **15,0<sup>M</sup>** **13,2<sup>AK</sup>** **299.400**

6.br. v. e Fast Photo - 14: 5 0-3-0 13,2a 39.000 Tot: 33 2-11-5  
Denise Pay e Alf Palema Bergh R S 8/2 -2 4/ 2160 2 15,8 c c 25 30'  
Uppf: Lindström Benny, Lingham Bergh R Ös 27/2 -4 11/ 2140n 2 16,0a c c 34 30'  
Åg: Vorrjö-Johansson I, Johansson J & R Bergh R B 12/3 -4 3/ 2140 d 3ag c c 44 100'  
**Svart**, svart Bergh R U 28/4 -4 9/ 2140 d 4ag c c 45 20'  
B **Bergh Robert** Bergh R U 10/5 -3 4/ 1640n 2 13,2a c c 40 25' **C C**

**T.X.ALL IN** **8** **15,6<sup>L</sup>** **12,8<sup>AK</sup>** **348.500**

5.br. v. e From Above - 14: 5 0-1-3 14,3a 42.700 Tot: 40 3-6-9  
Fribergas Lady Jet e Gubrik Jet Frick K S 19/2 -7 3/ 2140 3 14,8a c c 69 50'  
Uppf: TIFAB Import & Försäljning AB, Göteborg Frick K Ro 17/3 -2 5/ 2140 2 15,1a c c 47 25'  
Åg: Stall Tvättex Frick K Ro 21/3 -6 6/ 2160 3 16,0 c c 27 30'  
**Blå/vit**, diagonalt delad, revår; blå Frick K G 12/4 -7 10/ 2640 3 16,9a c c 74 25'  
Rä **Frick Kajsa** Frick K Mp 27/4 -4 2/ 2140 6 14,3a c c 259 35' **C C**



**ELIT SJÖHAMMAR**

<b>9</b>	6.br. v. e Super Arnie - Augusta Bell e Buvetier d'Aunou Uppf: VC Partners AB&Travtr S H Johansson AB Äg: V.C.Partners AB(Johansson Stig H), mfl <b>Blå</b> , vita ärmbindlar; vit <b>Adielsson Erik</b> (Johansson Stig H)	14: 6 3-1-0 12,2a 189.200	<b>9</b>	<b>14,4<sup>M</sup></b>	<b>*12,2<sup>AK</sup></b>	13: 11 1-2-2 13,5a 106.200	Tot: 22 5-3-3	<b>322.900</b>	
S						S 5/2 -11 4/ 2140 1 16,4a	ø c 26 30'		
						G 22/2 -8 7/ 1640n 1 14,7a	ø c 127 100'		
						S 7/3 -5 3/ 1640 2 13,2a	ø c 22 30'		
						S 29/3 -8 2/ 2140 0 14,5a	ø c 97 200'		
						S 23/4 -7 4/ 1640 1 12,2a	ø c 30 40'		<b>CC</b>

**VICTOR RUDA**

<b>10</b>	5.br. v. e Jeanbat du Vivier - Hanna Ruda e Alf Palema Uppf: Ländin Pär, Alnö Äg: KLV Holding AB & Sandler Anna <b>Svart</b> , vitt axelp, röd tvärrandig; vit <b>Skoglund Håkan</b>	14: 2 0-0-1 16,4 8.500	<b>10</b>	<b>15,8<sup>M</sup></b>	<b>14,0<sup>AM</sup></b>	13: 12 2-3-4 14,0a 170.500	Tot: 25 3-4-5	<b>234.500</b>	
B						Bs 14/10 -8 4/ 2640 2 15,9	c ø 49 35'		
						E 2/11 -8 10/ 2640 2 15,6a	c ø 384 100'		
						S 16/11 -6 12/ 2140 0 14,3a	c c 587 200'		
						B 2/4 -8 10/ 2660 3 16,4	c c 217 30'		
						B 13/4 -9 9/ 2140 0	u c ø 48 30'		<b>CC</b>

**BONO BOKO**

<b>11</b>	6.mbr. v. e From Above - Tova Boko e Express Ride Uppf: Boko Stables Sweden AB, Ekerö Äg: Ulsbys Försäljning AB & ContTruck AB <b>Mörkblå</b> , guldf, midjeband & sömmar; guldf <b>Goop Björn</b>	14: 6 2-0-0 12,4a 92.000	<b>11</b>	<b>16,7<sup>M</sup></b>	<b>12,4<sup>AK</sup></b>	13: 12 4-1-0 14,0a 117.600	Tot: 29 9-2-1	<b>318.300</b>	
F						S 12/2 -10 4/ 2140 0 15,9a	c c 133 50'		
						F 8/3 -10 4/ 1640 4 13,1a	ø ø 188 100'		
						Å 20/3 -8 4/ 2640 1 16,2a	ø ø 54 30'		
						E 12/4 -6 4/ 1640 6 12,5a	ø ø 382 100'		
						Å 26/4 -6 7/ 1640 4 12,4a	ø ø 206 100'		<b>CC</b>

**INDIAN FOUR**

<b>12</b>	5.br. v. e Super Light - Aiga e Spotlite Lobell Uppf: Öst Nils-Erik, Gästrike-Hammarby Äg: Öst N-E, Andersson, Eriksson & Malm <b>Blå</b> , vit bröstb, blå/vit långr ärm; vit <b>Alsén Olle</b>	14: 8 1-1-1 12,9a 47.700	<b>12</b>	<b>14,3<sup>M</sup></b>	<b>12,9<sup>AK</sup></b>	13: 22 1-2-3 15,9a 142.800	Tot: 38 2-3-4	<b>213.500</b>	
						Ro 21/3 -8 2/ 3140 0 17,9	c ø 480 35'		
						S 2/4 -8 9/ 2140 6 14,7a	c ø 821 30'		
						B 10/4 -4 4/ 2160 2 14,3	c ø 76 20'		
						G 19/4 -10 10/ 1640 3 12,9a	c ø 140 20'		
						Bs 3/5 -5 3/ 2160 1 15,5	c ø 45 30'		<b>CC</b>

Turordning: 9-4-6-10-5-12-11-8-2-7-1-3

**Chansvärdering: 4-6-3-7**

# Alla har rätt till en säker arbetsplats!



## HÄST- ÄGARE

Hästägare med vinnande häst idag får skjuts till/från vinnarcirkeln med bil från Bilmetro.

## SEGERDEFILERING

Segrande ekipage tillåts segerdefilera (köra tillbaka till stallbacken) via uppkörning till defileringsvolten.  
OBS! Högertrafik gäller. All övrig utkörning från banan skall ske 500 kvar.





3-åriga och äldre ston **200.001 - 650.000** kr, körda av C-E- eller F-lisensinnehavare. **2609 m.** Autostart. 15 startande. Stigande spårtrappa.

Pris: 100.000-50.000-25.000-13.500-8.000-(5.000) kr. Kommunals hederspris till segrande hästs ägare, körsven, tränare och hästskötare. Hederstäcke till segrande häst.

ODDS	1	2	3	500 M	1 500 M
	TVILLING	PLATS			1 000 M

CHIQUELLINNE	2609 :1	15,1 <sup>M</sup>	15,3 <sup>AM</sup>	16,7 <sup>AL</sup>	268.500
6.svbr. s. e Super Arnie - Chambly e Spotlite Lobell	14: 10 1-0-2	15,3a 60.900	13: 16 2-2-2	15,4a 136.500	Tot: 35 4-3-5
Uppf: Haggström Helene & Palm Gunilla	Djuse M	Mp	9/3 -7	3/ 3140	1 16,7 c c 208 35'
Äg: P Q Invest HB, Sollentuna	Djuse M	S	21/3 -2	6/ 2160	7 16,5 c c 180 30'
<b>Svart</b> , vit/orange hängslen; svart	Djuse M	Ax	15/4 -6	4/ 3140	0 17,7 c c 208 35'
<b>Berg Fredrik</b> (Forssell Anna)	Djuse M	S	30/4 -2	4/ 2140	0 u g ø ø 592 100'
	Djuse M	G	8/5 -3	3/ 3140n	3 18,5a c c 464 50'

WORLD OF GOLF	2	14,4 <sup>M</sup>	13,2 <sup>AK</sup>	15,8 <sup>AL</sup>	351.197
7.br. s. e Ken Warkentin - Fayette Broline e Pine Chip	14: 7 1-1-1	14,9a 39.800	13: 6 0-1-0	15,8a 30.200	Tot: 54 7-5-4
Uppf: AB Palmiva, Askim	Andersson M J	Ax	2/4 -4	7/ 2140	8 14,9a c c 567 25'
Äg: Svenska Rainbowl AB (Medin Christina)	Medin S	Hd	10/4 -9	1/ 2180	1 15,8 c c 399 10'
<b>Gul</b> , mblått lodrätt fält & ärm; mblå	Söderkvist S	Å	17/4 -6	4/ 2160	2 15,8 c c 431 35'
<b>Wäjersten Daniel</b> (Medin Christina)	Söderkvist S	Mp	27/4 -7	4/ 2160	6 15,0 c c 118 30'
	Söderkvist S	Hd	5/5 -10	7/ 2640	3 15,8a c ø 82 30'

SANNA VINT	3	14,1 <sup>M</sup>	13,1 <sup>AK</sup>	15,2a	122.000	360.100
4.svbr. s. e Super Photo Kosmos - Fashion Tilly e Express Ride	14: 7 1-1-1	13,1a 238.100	13: 12 1-2-3	15,2a 122.000	Tot: 19 2-3-4	
Uppf: Veterinär D Söderberg AB, Uppsala	Hanné T	S	19/2 -10	2/ 2140	1 15,5 ø c 117 100'	
Äg: Stall Vinterled	Karhulahti V	S	26/2 -2	4/ 2140	3 14,8a ø c 104 70'	
<b>*Ljblå/mblå</b> , rombrutig, ljblå ärm; ljblå	Karhulahti V	S	12/3 -6	1/ 1640	5 13,1a ø c 56 40'	
<b>Karhulahti Ville</b> (Brandt Kjell)	Karhulahti V	S	29/3 -9	10/ 2140	2 14,1 ø c 100 200'	
	Jansson T	Ö	10/4 -8	1/ 2100	5 15,0a ø c 146 70'	

BRITT PALEMA	4	15,8 <sup>M</sup>	*13,8 <sup>AM</sup>	14,6a	167.500	411.500
5.br. s. e Adams Hall - Rapidslands Glare e Southwind Pinnacle	14: 7 3-3-0	13,8a 244.000	13: 10 5-2-0	14,6a 167.500	Tot: 17 8-5-0	
Uppf: Bender Karl-Erik, Kvånum	Nilsson O	Kr	19/2 -2	6/ 2140	2 15,0a c c 18 25'	
Äg: Stall It Was - Easy	Nilsson O	Kr	3/1 -8	2/ 2140	1 14,4a ø c 43 100'	
<b>Blå/svart</b> , diag delad, blå ärm; svart	Persson F	Ax	17/3 -8	4/ 1640	2 14,0a ø c 24 30'	
<b>Nilsson Oscar</b> (Persson Fredrik)	Persson F	J	5/4 -9	2/ 2140	0 u g ø c 24 100'	
	Nilsson O	S	23/4 -4	4/ 2140	1 13,8a ø c 29 70'	

VÄSTERBO MY MADAME	5	*15,3 <sup>M</sup>	12,4 <sup>AK</sup>	16,0 <sup>AL</sup>	443.300
7.sth.svbr s. e Credit Winner - Com Eva e Pythagoras	14: 8 2-0-1	13,9a 69.600	13: 8 1-0-0	12,4a 70.700	Tot: 36 11-2-3
Uppf: Västerbo Stuteri AB, Heby	Olsson D	S	5/3 -5	6/ 2140	4 14,9a ø c 116 40'
Äg: Welén Anders & Forsberg Mats	Olsson D	S	21/3 -5	6/ 2140	0 15,3a ø c 560 30'
<b>Blå</b> , svart axelp., lodr.fält o ärm; svart	Andersson O J	F	18/4 -8	3/ 2140	3 13,9a ø c 91 40'
<b>Kylin-Blom Wiktor</b> (Welén Anders) a	Andersson O J	G	29/4 -8	6/ 1640	1 15,1a c c 15 15'
	Lindblom C-E	L	9/5 -3	11/ 2140	4 16,8a c c 140 15'

SANNA SHERONA	6	14,6 <sup>M</sup>	13,4 <sup>AK</sup>	15,7 <sup>AL</sup>	466.000
7.br. s. e Kiss Francais - April Star e Sherwood	14: 9 2-3-0	15,0a 74.500	13: 19 0-1-2	13,4a 64.300	Tot: 78 7-7-8
Uppf: Jarndahl Marita, Östervåla	Åsberg J H	Ro	28/2 -8	4/ 2160	7 16,5 ø c 180 100'
Äg: Lindström Anders, Gävle	Åsberg J H	B	12/3 -2	6/ 2160	6 14,9 ø c 350 100'
<b>Ljusgrön</b> , gult axelp.&lodrätt fält; ljg	Åsberg J H	Ro	6/4 -7	2/ 2160	2 15,8 ø c 193 30'
<b>Persson Ulf</b> (Åsberg Jenni H)	Åsberg J H	Ro	20/4 -4	14/ 2140	2 15,0a ø c 83 50'
	Åsberg J H	Bs	3/5 -5	1/ 2180	2 15,0 ø c 40 30'

CUBA COHIBA	7	13,7 <sup>K</sup>	13,8 <sup>AK</sup>	13,8a	153.700	481.350
6.br. s. e Scarlet Knight - Havannas Hanna e Silver Pine	14: 5 0-2-0	15,5a 28.150	13: 22 1-3-1	13,8a 153.700	Tot: 59 3-11-2	
Uppf: Grunditz Magdalena & Staaf Bernt	Bergh H	B	3/1 -7	1/ 2140t	2 22,5l c c 90 35'	
Äg: Fritz Lena, Palm P-O & Midemyr S	Bergh H	Ös	27/2 -7	11/ 1640n	0 15,5a c c 430 35'	
<b>Blå</b> , rött axelparti, röd revär; blå	Bergh H	B	10/4 -1	7/ 2640	4 16,5 c c 173 20'	
<b>Andersson Peter M</b> (Fritz Lena) a	Bergh H	D	27/4 -8	11/ 2640	2 15,6 c ø 183 15'	
	Bergh H	U	9/5 -3	4/ 1640	0 15,5a c ø 122 20'	

TURBONINA*	8	14,4 <sup>K</sup>	12,6 <sup>AK</sup>	12,6a	134.352	493.065
8.mbr. s. e Turbo Sund - Newsworthy e Spotlite Lobell	14: 5 1-0-1	14,1a 31.553	13: 21 2-3-0	12,6a 134.352	Tot: 71 10-6-4	
Uppf: Beckman Kent-Åke, Mölnlycke	Fors M	Ko	15/3 -4	2140n	0 18,0 - - 391 -	
Äg: Konepalvelu Ercco Oy, Finland	Jansson T	Ta	25/3 -7	2100	1 16,2a - - 189 -	
<b>Svart</b> , blå axelklaffar & revärer; vit	Jansson T	S	2/4 -1	1/ 2140	d u ag c c 663 100'	
<b>Veteläinen Antti</b> (Rämö Jussi) a	Adielsson E	S	23/4 -4	12/ 2140	7 14,1a c c 322 70'	
	Adielsson E	Ö	3/5 -4	4/ 2160	3 14,9 c c 166 30'	

<b>QVINTETTE</b>	<b>9</b>	<b>14,5<sup>M</sup></b>	<b>12,5<sup>AK</sup></b>	<b>467.586</b>
5.br. s. e Dream Vacation - Chillette e Giant Chill	14: 4 0-0-1	12,9a 30.000	13: 17 5-1-0 12,5a 248.586	Tot: 32 8-2-3
Uppf: Johansson Jan, Vara	Eriksson S	Ax	28/12 -5	6/ 1640 4
Åg: Eriksson Ulf, Åland	Eriksson S	S	19/3 -4	11/ 2140n 0
<b>Svart</b> , vitt axelp/häng, stjärnor; svart	Eriksson S	S	9/4 -2	5/ 1640 0
<b>Arling Tino</b> (Eriksson Ulf) a	Eriksson S	Ro	20/4 -9	1/ 2140 4
	Eriksson S	S	7/5 -3	1/ 2140 3
				12,5a c c 113 100'
				15,5a c c 242 70'
				13,2a c c 103 70'
				12,9a c c 174 100'
				14,8a c c 53 70'

<b>PATRICIA BISHOP</b>	<b>10</b>	<b>*15,6<sup>M</sup></b>	<b>15,5<sup>AM</sup></b>	<b>17,3<sup>AL</sup></b>	<b>479.500</b>
6.br. s. e Steinlager - Shezfine Hornline e Silver Pine	14: 4 2-0-2	15,7a 75.500	13: 19 6-1-4	15,5a 266.500	Tot: 45 10-5-10
Uppf: Eriksson Tord & Ek Britt-Louise	Dunder R	Bo	29/12 -7	5/ 2160v 1	
Åg: Bodin Maria & Eriksson Tord	Dunder R	U	2/2 -10	2/ 1640v 1	
<b>Svart</b> , vitt axelp, orange revår; svart	Dunder R	Bo	16/2 -7	3/ 2160v 1	
<b>Dunder Robert</b> (Bodin Maria) a	Dunder R	Bo	14/4 -10	3/ 2160 3	
	Dunder R	Bo	24/4 -2	3/ 2660 3	
				16,3 c c 31 20'	
				15,7a c c 17 30'	
				16,9 c c 22 30'	
				15,8 c c 24 30'	
				15,9 c c 48 25'	

<b>LINA LIV</b>	<b>11</b>	<b>14,1<sup>M</sup></b>	<b>12,9<sup>AM</sup></b>	<b>484.500</b>	
6.br. s. e Look de Star - Jaga Jill e J.R.Broline	14: 5 0-0-2	12,9a 45.000	13: 12 3-4-1	14,2a 281.500	Tot: 33 4-8-5
Uppf: Åsa Odelros AB, Hedesunda	Kihlström Ö	S	11/1 -9	4/ 2160 7	
Åg: Åsa Odelros AB, Hedesunda	Andersson O J	B	12/3 -2	3/ 2160 5	
<b>Vit</b> , grått axelparti, blå/grå rev; blå	Jakobsson M	Ö	3/4 -3	6/ 2100 3	
<b>Andersson Oskar J</b> (Odelros Anders) a	Wallin T	Ro	20/4 -9	3/ 2140 3	
	Kihlström Ö	S	7/5 -3	7/ 2140 0	
				14,1a c c 122 100'	
				15,1 c c 61 100'	
				14,1a c c 39 25'	
				12,9a c c 369 100'	
				15,1a c c 157 70'	

<b>BRAVE RUN</b>	<b>12</b>	<b>15,9<sup>M</sup></b>	<b>13,1<sup>AK</sup></b>	<b>14,1<sup>AL</sup></b>	<b>566.600</b>
8.br. s. e S:t Görän - Xetta Run e Gentle Star	14: 4 0-1-1	14,6a 25.200	13: 8 1-2-1	13,8a 65.000	Tot: 58 8-10-6
Uppf: Fjällström Lennart, Rejmyre	Malmqvist J	Mp	11/11 -km	2/ 2140 k	
Åg: Sandström Michael, Norrköping	Eriksson K	S	3/1 -7m	10/ 2640 d	
<b>Mgrön</b> , svart axelp & ärmar; svart	Eriksson K	Mp	12/3 -4	1/ 2640 5	
<b>Svanstedt Rickard</b> (Sandström Michael) a	Eriksson K	Vi	7/4 -3	1/ 2640 3	
	Eriksson K	Vi	8/5 -2	9/ 2640 2	
				9ag c c 44 20'	
				14,6a c c 481 70'	
				15,3a c c 83 30'	
				15,8a c c 51 22'	

<b>BEAR WITH ME</b>	<b>13</b>	<b>14,3<sup>M</sup></b>	<b>11,8<sup>AK</sup></b>	<b>14,1<sup>AL</sup></b>	<b>534.436</b>
5.mbr. s. e Quite Easy U.S. - Dottie Spur e Donerail	14: 9 0-1-2	13,4a 90.100	13: 25 3-4-1	11,8a 331.500	Tot: 51 4-6-4
Uppf: Alebäcks Stuteri AB, Lidköping	Kihlström Ö	S	26/2 -4	6/ 2140 4	
Åg: Stall T.Z. (Melander Stefan)	Goop B	S	12/3 -3	3/ 2160 3	
<b>Mblå</b> , gul/vita axelklaffar; mblå	Melander S	S	2/4 -2	4/ 2640 2	
<b>Schön Marcus</b> (Melander Stefan)	Melander S	S	16/4 -2	4/ 2140 0	
	Melander S	S	7/5 -3	12/ 2140 4	
				14,2a c c 108 70'	
				14,8g c c 62 75'	
				14,1a c c 52 70'	
				13,4a c c 44 100'	
				14,9a c c 112 70'	

<b>ENGLA HÅLERYD</b>	<b>14</b>	<b>14,4<sup>M</sup></b>	<b>*13,6<sup>AM</sup></b>	<b>14,4<sup>AL</sup></b>	<b>630.000</b>
6.br. s. e Goetmalls Wood - All American Chill e Giant Chill	14: 7 1-1-1	13,6a 103.500	13: 21 6-3-2	13,8a 442.500	Tot: 44 8-6-3
Uppf: Håleryd AB, Örkelljunga	Kontio J	S	5/2 -3	7/ 2140 2	
Åg: W & W Import-Holz-GmbH, Tyskland	Ohlsson U	G	22/2 -6	5/ 2160n 0	
<b>Vit</b> , mblå lodrätt fält & ärmar; mblå	Kontio J	S	19/3 -4	9/ 2140n 0	
<b>Karlsson Petter</b> (Nurmos Timo)	Kihlström Ö	S	2/4 -2	11/ 2640 3	
	Wallin T	S	30/4 -2	1/ 2160 0	
				14,7a c c 39 60'	
				17,6g c c 77 100'	
				15,6ag c c 70 70'	
				14,4a c c 55 70'	
				18,1g c c 336 100'	

<b>WORKING ON A DREAM</b>	<b>15</b>	<b>15,1<sup>M</sup></b>	<b>11,8<sup>AK</sup></b>	<b>14,5<sup>AL</sup></b>	<b>643.400</b>
6.mbr. s. e Spotlite Lobell - Gnistregn e Super Arnie	14: 7 2-1-0	11,8a 174.200	13: 19 6-2-2	12,8a 319.400	Tot: 40 10-5-5
Uppf: Nyberg Bengt-Åke & Kjell	Claesson F	Å	26/2 -2	10/ 2640 0	
Åg: Gothia Seafood AB, Göteborg	Jakobsson M	Å	26/3 -2	5/ 2140 5	
<b>Svart</b> , mörkblått lodrätt fält; svart	Jakobsson M	J	5/4 -11	7/ 2640 6	
<b>Claesson Fredrik</b> (Stenströmer Ulf)	Ohlsson U	Å	26/4 -2	5/ 1640 2	
	Söderkvist S	Å	7/5 -4	7/ 1640 0	
				16,9a c c 45 70'	
				13,9a c c 80 60'	
				14,5a c c 280 110'	
				11,8a c c 84 70'	
				13,0a c c 114 70'	

Turordning: 3-4-10-6-13-2-1-5-8-12-14-11-7-9-15

**Chansvärdering: 4-13-2-3**





# ÄR DET DIN TUR I ÅR?

Följ Kommunals Lärlingsserie 2014 på Facebook - gilla redan idag.

## KOMMUNALS LÄRLINGSSERIE 2014

- 3 maj - Örebrotravet
- 10 maj - Umåkers Travbana
- 17 maj - Gävletravet
- 24 maj - Solvalla
- 31 maj - Mantorpstravet
- 14 juni - Boden
- 5 juli - Halmstadtravet
- 9 juli - Tingsrydstravet V86
- 15 juli - Jägersro
- 19 juli - Axevalla
- 2 augusti - Rättvik
- 9 augusti - Dannerö
- 16 augusti - ÅbyTravet
- 20 augusti - Solvalla
- 23 augusti - Rommétravet - FINAL



Kommunal.  
Hästbranschens fackförbund



**LOPP**  
**10**

Start 16:25 Bankod 16

**V75** **6** **DD 1 / VS 4**  
**TVILLING / VINNARE / PLATS**

**H.K.H. Prins Daniels lopp – Vågen till Elitloppet – Gulddivisionen, Final**



3-åriga och äldre.  
1609 m. Autostart. 10 startande.  
Pris: 400.000-175.000-87.000-42.000-22.000-(12.000) kr.

Hederspris till segrande hästs ägare, tränare/körsvan, uppfödare och hästkötare.  
Hederstäck och lagerkrans till segrande häst.

ODDS	1	2	3	500 M	1 500 M
	PLATS			1 000 M	5 500 M

**ON TRACK PIRATEN** **1609 :1** **12,3<sup>L</sup>** **11,3<sup>AK</sup>** **5.448.998**

6.svbr. v. e Kool du Caux - Monrovia e Rite On Line  
Uppf: Eriksson Eva, Ekolsund  
Äg: Stall Mörkermasse  
**Blå**, vita ärmbindlar; vit  
Rä **Adielsson Erik** (Strömberg Hans R)

14: 7 1-2-2 11,3a 854.155  
Adielsson E V 20/2 -2 2100 2 11,3a - - 63 -  
Vercruysee P V 1/3 -7 3000 2 14,6 - - 51 -  
Adielsson E J 5/4 -7 8/ 2140 3 12,1a  $\emptyset$  26 150'  
Takter J Rö 20/4 -7 7/ 2140 3 12,1a  $\emptyset$  34 150'  
Strömberg H R Ö 3/5 -11 1/ 3180 0 14,2  $\emptyset$  69 400' **C C**

**FRANCAIS DU GULL** **2** **13,4<sup>K</sup>** **10,5<sup>AK</sup>** **2.680.947**

7.br. h. e Jag de Bellouet - Tantiem Gull e Lindy Lane  
Uppf: Gullberg Jan, Växjö  
Äg: Stall Åstjärn  
**Mörkblå**, guldf.midjeband & sömmar;guld  
**Goop Björn** (Lindegren Erik)

14: 6 1-1-0 11,3a 294.975  
Lindegren E G 22/2 -7 1/ 3140h 6 16,7a **c c** 194 150'  
Adielsson E F 8/3 -7 5/ 1640 1 11,3a **c c** 63 150'  
Jansson T Mo 22/3 -10 1640 2 12,5a - - 23 -  
Jansson T S 29/3 -7 9/ 2140 0 12,4a **c c** 413 250'  
Lindegren E Kl 19/4 -9 2100 0 13,9a - - 87 - **C C**

**HARD LIVIN (US)** **3** **13,1<sup>M</sup>** **10,1<sup>AK</sup>** **5.249.570**

7.br. h. e S.J.'s Caviar - Affinity e Victory Dream  
Uppf: Brittany Farms, Kentucky, USA  
Äg: Stall Zet  
**Svart**, rött axelp&hängsl; röd  
S **Untersteiner Johan** (Redén Daniel) a

14: 6 1-2-0 11,0a 273.300  
Untersteiner J Ax 15/2 -7 1/ 1640 0 15,0ag  $\emptyset$  38 150'  
Redén D S 9/4 -3 7/ 1640 2 11,0a  $\emptyset$  218 100'  
Redén D Rö 20/4 -7 1/ 2140 5 12,3a  $\emptyset$  445 150'  
Redén D Ö 3/5 -7 2/ 1609 0 11,7ag  $\emptyset$  161 150'  
Redén D U 10/5 -7 9/ 1640 1 11,4a  $\emptyset$  120 200' **C C**

**TRUCULEIN (US)** **4** **\*14,1<sup>M</sup>** **\*11,0<sup>AK</sup>** **1.520.594**

7.br. h. e Revenue - Heaven Tonight e Victory Dream  
Uppf: River Ridge Farm, Canada  
Äg: Nilsson Lars I, m fl  
**Svart**, grön/vit vinkel; svart  
J **Takter Johnny** (Nilsson Lars I)

14: 2 2-0-0 11,2a 105.000  
Takter J J 10/12 -5 6/ 2140 1 12,6a  $\emptyset$  74 500'  
Nilsson L I J 29/10 -k 7/ 2140 k 16,5 - - gdk  
Takter J J 31/12 -6 5/ 2140 1 13,7a  $\emptyset$  11 35'  
Takter J J 25/2 -1 1/ 2140 1 13,8a  $\emptyset$  11 35'  
Takter J J 30/4 -1 9/ 1640 1 11,2a  $\emptyset$  31 70' **C C**

**MR X.F.ROYAL\* (NO)** **5** **\*13,7<sup>M</sup>** **11,3<sup>AK</sup>** **2.735.008**

7.br. v. e Mr Commissionier - X.Line e Lindy Lane  
Uppf: Grönvold May Kristine & Liebe C, Norge  
Äg: Grönvold May Kristine & Odd, Norge  
**Blå**, vit, beige fält; vit  
\* **Kolle Lars Anvar** (Anderssen Trond)

14: 3 1-0-0 12,3a 267.550  
Kolle L A Bj 11/12 -8 2100 1 13,6a - - 33 -  
Kolle L A Bj 21/12 -9 2100 1 14,0a - - 17 -  
Kolle L A V 26/1 -7 2100 0 ita - - 285 -  
Vercruysee P V 6/2 -4 2700 0 it - - 170 -  
Kolle L A Mo 22/3 -10 1640 1 12,3a - - 186 - **C C**

**DILEVA KÄLL** **6** **13,4<sup>M</sup>** **09,9<sup>AK</sup>** **5.514.853**

8.mbr. s. e Muscles Yankee - Leva Käll e Spottite Lobell  
Uppf: Dahlqvist Bo, Tranås  
Äg: Stall Zet  
**Brun**, sv axelp&vita hängsl; svart  
S **Redén Daniel** a

14: 5 1-0-2 10,7a 139.500  
Redén D Kr 1/3 -7 11/ 2140 5 13,8a **c c** 75 150'  
Redén D F 8/3 -7 4/ 1640 3 11,8a  $\emptyset$  22 150'  
Redén D Rö 21/3 -3 1/ 2140 1 15,0a  $\emptyset$  11 40'  
Redén D S 29/3 -10 8/ 1640 3 10,7a  $\emptyset$  99 200'  
Redén D E 12/4 -7 9/ 2140 d 9ag  $\emptyset$  105 150' **C C**

**KADETT C.D.** **7** **\*13,1<sup>K</sup>** **11,0<sup>AK</sup>** **6.300.744**

7.sth.mbr. h. e Scarlet Knight - Kiss of Life e Tenor de Baune  
Uppf: Sattrel Anders, Bro  
Äg: In the Zone AB, Bromma  
**Svart**; svart  
B **Bergh Robert**

14: 2 1-0-0 11,0a 39.000  
Bergh R V 13/10 1-1-2 11,2a 108.500  
Vercruysee P V 29/12 -4 2100 d -a - - 1520 -  
Bergh R B 13/4 -k 6/ 2140 k 16,3 - - gdk  
Bergh R D 19/4 -4 5/ 2140 1 12,6a **c c** 16 20'  
Bergh R Ö 3/5 -7 10/ 1609 4 11,0a **c c** 71 150' **C C**

**BON FRECIA** **8** **15,8<sup>M</sup>** **10,9<sup>AK</sup>** **1.619.900**

6.fux h. e Steinlager - Fabiola Safir e Lindy's Crown  
Uppf: Smids Cecilia & Fredrik  
Äg: Stall Timo Nurmos AB, Tullinge  
**Vit**, blått axelparti & ärmar; vit  
S **Kontio Jorma** (Nurmos Timo)

14: 2 0-0-1 10,9a 43.900  
Kontio J F 03/13 -9 1/ 1640 0 14,5a **c c** 29 250'  
Kontio J Sä 05/13 -7 3/ 2148n 4 13,4a **c c** 354 150'  
Kontio J S 25/5 -3 8/ 1609 0 11,2a  $\emptyset$  446 100'  
Kontio J S 16/4 -1 6/ 2140 5 13,3ag  $\emptyset$  206 70'  
Kontio J Ö 3/5 -7 4/ 1609 3 10,9a  $\emptyset$  369 150' **C C**

<b>DAVID SISU</b>	<b>9</b>	<b>13,6<sup>M</sup></b>	<b>10,3<sup>AK</sup></b>	<b>2.338.346</b>	
6,svbr. h. e Lindy Lane - Keystone Delicious e American Winner	14: 8 0-1-0 11,5a 171.106	Ohlsson U	S 8/2 -7 6/ 2140 0	Tot: 63 11-8-11	
Uppf: Sisyfos Breeders AB, Märsta	Ohlsson U	E 1/4 -3 3/ 2140 d	15,1a c c	126 250'	
Äg: Stall NIAN	Forss M	Jy 26/4 -10 1640 4	6ag c c	113 35'	
<b>Svart</b> , vita staplar; vit	Ohlsson U	O 3/5 -7 8/ 1609 6	11,5a c c	791 150'	
<b>Ohlsson Ulf</b> (Salmela Petri)	Ohlsson U	U 10/5 -7 5/ 1640 2	11,5a c c	72 200'	
<b>PORTHOS AMOK</b>	<b>10</b>	<b>14,0<sup>L</sup></b>	<b>12,2<sup>AM</sup></b>	<b>13,7<sup>AK</sup></b>	<b>2.559.292</b>
5,br. h. e Orlando Vici - Baroness Amok e Pine Chip	14: 3 0-0-0 12,2a 42.000	Jansson T	S 8/12 -8 2/ 2140 4	Tot: 37 5-10-6	
Uppf: Bernsjö Ulrich, Skårholmen	Raffin E	V 22/12 -4 2100 5	12,9a c c	117 45'	
Äg: Stall T.Z. (Melander Stefan)	Bazire J M	V 11/1 -6 2850 0	12,5a - -	200 -	
*Mblå, gul/vita axelklaffar; mblå	Melander S	E 12/4 -7 5/ 2140 5	it - -	100 -	
<b>Kihlström Örjan</b> (Melander Stefan)	Kihlström Ö	O 3/5 -11 4/ 3180 5	12,2a c c	506 150'	
			14,0 c c	277 400'	

Turordning: 4-1-5-2-3-6-10-9-8-7

**Chansvärdering:** 1-7-10-4

**Segaren i detta lopp är direktkvalificerad till Elitloppets försök på Solvalla den 25 maj.**

## Succén från ifjol upprepas! Jim Frick leder defileringen till Prins Daniels lopp



Defilering sker med 50 meters lucka mellan varje ekipage

### HÄSTSKÖTARLIGA

### Segerrikaste hästskötare inom V75 – 2014

Namn	Anställd hos	Segrar	Segrande hästar
Linda Sundberg	Lutfi Kolgjini	4	Dante Boko, Archangel Am, Olympic Kronos (2)
Charlotte Andersson	Robert Bergh	3	Geisha Sund, Ed You, Tresor d'Inverne
Gianni Coysman	Timo Nurmos	3	Desdemona Boko (2), Buba Boko
Henrik Fossum	Fredrik Solberg	3	B.B.S.Sugarlight (3)
Jenny Hermansson	Ulf Stenströmer	3	Noras Bean (2), Working on a Dream
Eija Lehtinen	Peter Untersteiner	3	Nothing but Class (2), Honeydew
Frida Lejonclou	Robert Bergh	3	Amaru Boko (3)

Segerrikaste hästskötare kommer att erhålla hederspris i samband med prisutdelningarna vid V75-Mästarna 2014.

## SKÖTARE MED STARTANDE HÄST

Samtliga skötare idag bjuds på hamburgare och dryck på stallfikat.  
Matkupong kan hämtas på inskrivningen.

**LOPP**  
**11**  
Start 16:48 Bankod 16

**V75** **7** **DD 2 / V5 / V3 1**  
**TVILLING / VINNARE / PLATS**  
**Bronsdivisionen, Försök 1 i Meeting 4**

3-åriga och äldre **400.001 - 800.000 kr.**  
**1609 m. Autostart.**

Pris: 110.000-55.000-27.500-14.500-9.000-  
(6.000) kr. Hederspris till segrande hästs ägare och hästskötare.



ODDS	1	2	3	500 M	1 500 M
	TVILLING		PLATS		1 000 M

**ROCKET ZET** **1609 :1** **14,1<sup>M</sup>** **10,6<sup>AK</sup>** **676.600**  
 5.br. h. e Muscles Yankee - 14: 6 2-1-1 10,6a 170.500 13: 17 3-6-2 12,1a 454.500 Tot: 30 5-9-3  
 Hefty Zet e Viking Kronos Redén D S 8/2 -11 4/ 2140 7 14,9 c c 96 200'  
 Uppf: Ågerup Anders, Møllerud Ax 15/2 -10 12/ 1640 3 13,9ag c c 67 110'  
 Äg: Stall Zet Redén D G 4/4 -8 12/ 2140 1 12,8a c c 62 30'  
**Brun**, sv axelp&vita hängsl; svart Redén D F 18/4 -10 8/ 1640 4 10,6a c c 195 250'  
 S **Redén Daniel** a Redén D Ö 3/5 -5 2/ 2100 2 12,6a c c 40 110' **C C**

**TRICKY TRACK** **2** **\*15,3<sup>M</sup>** **12,6<sup>AM</sup>** **15,1<sup>AK</sup>** **448.000**  
 5.mbr. v. e Adams Hall - 14: 9 3-0-4 12,9a 247.000 13: 8 0-2-1 12,6a 77.000 Tot: 24 5-3-5  
 Fancy Trick e Starship Entprise Ohlsson U G 22/2 -10 4/ 2140n 3 15,6a c c 64 100'  
 Uppf: Stelius Gunnar & Göran Kr 1/3 -10 4/ 2640 3 15,0a c c 147 100'  
 Äg: Stelius Gunnar, Göran & Lena Ohlsson U S 19/3 -5 11/ 2640n 1 16,3a c c 42 40'  
**Svart**, vita staplar; vit Ohlsson U S 29/3 -5 1/ 2140 0 12,9a c c 356 200'  
 S **Ohlsson Ulf** (Liljedahl Reijo) Kihlström Ö S 23/4 -2 11/ 2140 1 14,3a c c 62 70' **C C**

**MICCIANO LUNG (IT)** **3** **\*13,4<sup>K</sup>** **11,3<sup>AK</sup>** **553.300**  
 8.br. v. e Park Avenue Joe - 14: 10 1-0-0 11,9a 59.800 13: 24 3-5-1 11,3a 176.300 Tot: 89 11-7-8  
 Stella e Lanson Lindblom C-E S 14/3 -5 6/ 1640 0 13,5a c c 785 30'  
 Uppf: Italiensk Uppfödare Olsson D E 25/3 -4 7/ 2140 6 14,9a c c 354 20'  
 Äg: Stall Swep HB & Hofvander Kent Olsson D Ro 6/4 -8 1/ 1640 4 12,8a c c 174 30'  
**Svart**, ;svart Olsson D E 18/4 -3 7/ 1640 4 13,4a c c 322 25'  
 E **Lindblom Carl-Erik** (Eriksson Peter I) a Lindblom C-E F 28/4 -3 1/ 1640 1 11,9a c c 154 40' **C C**

**SMOKING HOTROTT** **4** **\*14,3<sup>K</sup>** **11,6<sup>AK</sup>** **600.100**  
 9.br. v. e Smok'n Lantern - 14: 4 1-0-2 11,8a 51.700 13: 19 3-1-2 11,6a 161.700 Tot: 88 10-12-15  
 Nevele Sweet L. e Ata Star L. Berglund B 21/12 -2 2/ 1660 1 14,8 c c 167 30'  
 Uppf: Icke Ire AB, Alvkärlaby Berglund D B 10/1 -8 5/ 1640 0 13,8a c c 152 30'  
 Äg: Easy KB, Uppsala Berglund D Ös 27/2 -7 3/ 1640n 1 13,9a c c 149 35'  
**Grå**, blått axelp&hängsl,vit ärm; blå Berglund D D 19/4 -8 10/ 1640 3 12,9a c c 115 20'  
 B **Eriksson Kim** (Berglund Daniel) a Berglund D S 30/4 -5 1/ 1640 3 11,8a c c 232 40' **C C**

**BETTERTHANCHACKERS\* (US)** **5** **\*12,3<sup>K</sup>** **\*13,6<sup>AK</sup>** **268.702** **780.000**  
 5.br. h. e Donato Hanover - 14: 1 1-0-0 12,3 30.000 13: 10 7-1-1 13,9a 72.168 Tot: 30 25-2-1  
 Armbrò Domino e Self Possessed Kiselev L Ry 25/8 2400 3 16,8 - - -  
 Uppf: Hartman Melvin, Canada Franzl J Ty 3/10 -9 1925 1 17,0a - - 13 -  
 Äg: Stroy Nataliya, Ryssland Hb 13/10 -4 2720 0 15,8a - - 183 -  
**Vit**, blått axelparti & ärm; vit Franzl J Bn 3/11 -8 1900 2 ita - - 18 -  
 S **Kontio Jorma** (Nurmos Timo) Kontio J S 9/5 -6 4/ 1660 1 12,3 c c 60 30' **C C**

**STARO FENDI** **6** **14,5<sup>L</sup>** **12,8<sup>AK</sup>** **505.800**  
 6.mbr. v. e Self Possessed - 14: 10 2-2-2 12,8a 126.500 13: 18 2-4-4 12,9a 182.300 Tot: 47 6-8-7  
 Dadaumpa Jet e Supergill Linderoth P Bs 3/3 -3 11/ 1640n 1 15,1a c c 32 30'  
 Uppf: Nilsson Staffan B, Ramkvilla Linderoth P U 24/3 -7 12/ 1640 5 15,1a c c 36 20'  
 Äg: Invebo AB, Bredaryd Linderoth P B 2/4 -3 12/ 1640 3 13,4a c c 217 60'  
**Vit**, svarta ärm; vit ärmbindel; vit Linderoth P D 19/4 -8 7/ 1640 2 12,8a c c 40 20'  
 B **Eklöf Bo** (Linderoth Per) Linderoth P S 7/5 -1 3/ 2140 0 13,1a c c 384 70' **C C**

**AMIRAL D'IVERNE** **7** **14,4<sup>M</sup>** **\*12,1<sup>AK</sup>** **764.381**  
 6.br. v. e Mr Pine Chip - 14: 8 3-1-0 12,7a 149.500 13: 24 7-4-1 12,1a 346.081 Tot: 52 14-12-3  
 Rangone Boko e Tenor de Baune Bergh R S 26/2 -4 4/ 2140 0 14,3a c c 23 70'  
 Uppf: Bard Alexander & Bermsjö Ulrich U 7/3 -5 1/ 2140t 2 18,8a c c 13 30'  
 Äg: Ecurie Etoile Sweden HB, Sundsvall B 23/4 -4 2/ 2140 1 16,1a c c 113 70'  
**\*Vit**, blå stjärna, beige ärm; blå Adielsson E Ö 3/5 -5 4/ 2100 6 14,1a c c 227 110'  
 B **Bergh Robert** Eriksson U U 10/5 -11 5/ 2640 0 15,5a c c 187 110' **C C**

**KNIFETOWN ACTION** **8** **14,8<sup>L</sup>** **11,5<sup>AK</sup>** **707.100**  
 6.mbr. v. e Civil Action - 14: 6 0-1-0 13,0a 67.100 13: 14 3-0-2 11,5a 181.500 Tot: 50 7-5-8  
 Top Jewel e Ata Star L. Jansson T S 11/1 -10 10/ 1640 4 13,0a c c 408 110'  
 Uppf: Lundqvist Ulf, Knivsta Adielsson E S 26/1 -3 6/ 1640 0 14,0a c c 89 100'  
 Äg: Lundqvist Bergsprängning AB, Knivsta Adielsson E S 12/2 -3 1/ 1640 4 13,4a c c 26 60'  
**Blå**, vita ärmbindlar; vit Adielsson E S 23/4 -1 5/ 2140 2 13,6a c c 190 70'  
 S **Adielsson Erik** (Johansson Stig H) Adielsson E S 7/5 -1 2/ 2140 5 13,0a c c 86 70' **C C**

<b>9</b>	<b>WANNABE KEMP* (FI)</b> 7, mbr. v. e Wildwood Express - Stairstepper e Muscles Yankee Uppf: Kemppitali Oy, Finland Äg: Nortepol Oy & Stall Timo Nurmos AB <b>Svart</b> , gult axelp & vitt bröstb; svart <b>Kihlström Örjan</b> (Nurmos Timo)	14: 9 2-1-1 11,6a 194.000	<b>9</b> Goop B S Goop B S Kontio J E Ohlsson U Ro Kontio J S	<b>14,1<sup>M</sup></b> S S E Ro S	<b>*11,6<sup>AK</sup></b> 13: 2 0-0-0 18,0a 0 5/3 -4 8/ 2140 2 12/3 -4 10/ 2640 1 12/4 -10 8/ 1640 6 20/4 -5 6/ 2140 0 3/ 1640 -5 3/ 1640 1	Tot: 45 13-6-3 Ø Ø 80 100' Ø Ø 35 70' Ø Ø 416 110' Ø Ø 464 110' Ø Ø 42 40'	<b>796.029</b>	<b>C C</b>
<b>10</b>	<b>COSTATANTISOLDI*</b> 9, br. v. e Revenue - Panda d'Este e Devil Hanover Uppf: Flower Racing HB, Malmö Äg: Versutalli, Finland <b>Mörkblå</b> , guldf. midjeband & sömmar; guld <b>Goop Björn</b> (Airaksinen Risto)	14: 9 2-1-0 12,2a 181.553	<b>10</b> Takter J F Takter J S Jansson T Ro Korpi P Å Airaksinen R S	<b>14,6<sup>L</sup></b> F S Ro Å S	<b>12,2<sup>AK</sup></b> 13: 11 3-2-0 14,6a 250.875 8/3 -11 7/ 1640 4 29/3 -6 6/ 2140 0 20/4 -5 2/ 2140 5 26/4 -9 4/ 3160 6 7/5 -1 5/ 2140 1	Tot: 76 21-11-1 c c 66 110' u ag Ø Ø 35 200' c c 195 110' c c 54 125' c c 37 70'	<b>717.956</b>	<b>C C</b>
<b>11</b>	<b>HIGHSPEED CALL</b> 6, br. v. e From Above - Love Call e Alf Palama Uppf: Öman Annelie, Älvsbyn Äg: Pettersson Thord, m fl <b>Svart</b> , rött axelp&hångsl; röd <b>Untersteiner Johan</b> (Pettersson Nicklas) a	14: 7 2-0-1 11,6a 89.500	<b>11</b> Ohlsson U Ax Nilsson F Å Ohlsson U G Lennartsson P E Ohlsson U S	<b>*13,9<sup>K</sup></b> Ax Å G E S	<b>*11,6<sup>AK</sup></b> 13: 12 5-1-0 12,3a 265.300 15/2 -10 4/ 1640 0 15/3 -6 1/ 1640 5 4/4 -8 5/ 2140 3 18/4 -3 1/ 1640 1 7/5 -1 9/ 2140 6	Tot: 31 13-1-1 Ø Ø 26 110' c c 64 100' c c 37 30' Ø c 21 25' Ø c 44 70'	<b>618.800</b>	<b>C C</b>
<b>12</b>	<b>CADDIE GEISHA</b> 6, br. s. e Love You - Kramer Bahama e Sugarcane Hanover Uppf: AB Lavec, Limhamn Äg: Bifirma Stall Avec & AB Lavec <b>Svart</b> , ljusblå stjärnor; svart <b>Lindblom Åke</b>	14: 6 0-2-1 12,1a 101.400	<b>12</b> Lindblom Å S Lindblom Å Ax Lindblom Å S Lindblom Å S Lindblom Å E	<b>14,1<sup>M</sup></b> S Ax S S E	<b>12,1<sup>AK</sup></b> 13: 21 0-4-6 12,3a 328.646 5/2 -3 2/ 2140 3 15/2 -10 11/ 1640 2 5/3 -1 9/ 1640 6 29/3 -6 5/ 2140 0 12/4 -10 11/ 1640 0	Tot: 44 4-6-11 Ø Ø 43 60' Ø Ø 250 110' Ø c 239 70' Ø c 507 200' c c 495 110'	<b>692.346</b>	<b>C C</b>

Turordning: 2-9-1-5-4-10-7-6-12-3-11-8

**Chansvärdering:** 5-1-10-6



**TRÅDLÖST NÄTVERK:** För att använda Gävles trådlösa nätverk: anslut till BanGuest med lösenordet Zoogin12

## Investera för framtiden

Köp loppvideo på DVD från din hästs starter på Gävletravet.

Fyll upp DVD-hyllan, ta fram och njut av loppet även efter att ATG's lopparkiv har stängt efter 13 månader. Du får även med lite bonusmaterial.

Gävletravet erbjuder nu DVD-box med loppet till självkostnadspris

**130 kr**

för DVD i box

Om du beställer fler lopp på samma DVD så får du övriga lopp för 50 kr/st

Ange datum, loppnr och hästnamn vid beställning

Beställ via mail till:  
ulf.lindfors@gavlenet.se eller  
info@gavle.travsport.se

Loppen kan beställas från augusti 2011 och framåt



**INGA ALKOHOLHALTIGA DRYCKER**

får medtagas in på Gävle travbana. //Gävle Travsällskap



**LOPP**  
**12**  
Start 17:07 Bankod 16

**ATG**  
**V3/2**  
**TVILLING / VINNARE / PLATS**  
**V75-sponsorernas Lopp**

5-åriga svenska och norska kallblodiga.  
2140 m. Tillägg 20 m vid vunna 275.001 kr,  
40 m vid 495.001 kr.

Pris: 30.000-13.500-8.500-5.700-3.650-(2.700) kr. Hederspris till segrande hästs ägare, kusk och hästskötare. Tacke till segrade häst.

ODDS	1	2	3	500 M	1 500 M
TVILLING	PLATS			1 000 M	5 500 M

**ULVSÅS ELDEN (NO) 2140 :1 27,7<sup>M</sup> 29,3<sup>AK</sup> 236.350**

5.br. v. e Spikeld - 14: 6 0-0-0 28,2 9.350 Tot: 19 4-2-3  
Rakkås Alma e Alm Svarten Bergh R B 12/3 -6 11/ 2660 5 29,6 c ø 38 30'  
Uppf: Ulfsgård Ingegärd, Öfferdal Åkerlund K Bs 23/3 -9 1/ 2180 0 28,2 c ø 262 30'  
Åg: Robert Bergh Travstall AB, Sundsvall Bergh R B 2/4 -7 6/ 1640 0 29,3a c ø 104 30'  
Svart; ; svart U 18/4 -9 4/ 1660 4 28,2 c ø 104 10'  
B **Bergh Robert** Bergh R B 2/5 -6 4/ 2160 0 28,7g c ø 152 30' C C

**STJÄRNSPORREN 2 29,9<sup>M</sup> 210.600**

5.sv. v. e Lome Kongen - 14: 1 0-0-0 0 Tot: 12 3-0-0  
Moria e Atom Vinter Eriksson T Bs 05/13 -6 3/ 2160 0 29,9 c c 316 40'  
Uppf: Groth Joacim, Väddö Eriksson T H 3/6 -11 8/ 2140 4 31,0 c c 91 20'  
Åg: Stall Bjurs - Easy Åberg J-O Bs 1/7 -12 1/ 2160 0 30,2 c c 248 50'  
Blå, grönt axelparti & ärmbindlar;blå H 30/9 -1 1/ 2180 6 32,8 c c 129 25'  
Bs **Landgren Bo** Landgren B B 26/3 -4 4/ 2140 d u g c c 131 25' C C

**KOLBU TWIST (NO) 3 28,2<sup>M</sup> 27,6<sup>AM</sup> 269.000**

5.sv. h. e Moe Odin - 14: 1 0-0-1 28,2 8.500 Tot: 17 2-1-4  
Valle Terna e Metsgar Olsen J O Ös 7/6 -11 7/ 2160 3 30,5 c c 282 20'  
Uppf: Sörum Tove Berit & Stein Roger, Norge Olsen J O SÅ 7/7 -3 1/ 2148 3 31,1 a c c 49 20'  
Åg: Stall Benja Ös 23/7 -1 2/ 2140 4 28,2 a c c 427 30'  
Blå, guld/vit vinkel; blå Åkerlund K Ös 2/8 -8 10/ 2140 4 27,6a c c 1160 700'  
H **Olsen Jan Ove** (Persson Jan-Olov) Olsen J O B 2/5 -6 2/ 2160 3 28,2 c c 332 30' C C

**KARLÄNGS FILIP 4 28,6<sup>M</sup> 29,6<sup>AM</sup> 205.300**

5.mbr. h. e Järvsöviking - 14: 8 1-1-0 28,8 50.500 Tot: 36 1-7-5  
Karlängs Prima e Karlängs Elden Jansson T Ro 17/3 -4 4/ 1660 d u g c c 226 25'  
Uppf: Nilsson Anders, Mattfors Ohlsson U Bs 23/3 -9 2/ 2160 5 28,8 c c 184 30'  
Åg: Stall Lotus AB, Lidingö Persson J-O Bs 11/4 -11 5/ 2140 4 30,0g c ø 33 15'  
Svart, vita staplar; vit Persson J-O H 20/4 -12 1/ 2140 4 28,8 c ø 23 20'  
H **Ohlsson Ulf** (Persson Jan-Olov) Persson J-O Ro 13/5 -2 2160 - - - 25' C C

**ASTAS VIKING 5 2160 :1 26,4<sup>M</sup> 25,3<sup>AK</sup> 413.844**

5.br. v. e Järvsöviking - 14: 4 0-0-1 26,4 24.900 Tot: 29 3-8-1  
Engesve Bella e Krembest Witasap L Bs 2/12 -3 4/ 2160 2 28,2 c c 234 35'  
Uppf: Frölin Charlotte & Ingemar Frick K Ro 24/1 -7 12/ 2140 4 27,1 a c c 118 20'  
Åg: Frölin Charlotte & Ingemar Ro 28/2 -3 9/ 2140 4 30,5 c ø 182 35'  
Blå, vita ärmar; vit Witasap L Ro 10/3 -5 5/ 1660 5 26,7 c ø 168 35'  
Rå **Witasap Leif** Witasap L Bs 24/4 -8 6/ 2160 3 26,4 c ø 223 35' C C

**B.W.MODDE 6 2180 :1 26,6<sup>M</sup> 24,5<sup>AK</sup> 960.077**

5.mbr. h. e Moe Odin - 14: 2 0-1-0 26,6 20.250 Tot: 14 9-2-1  
Gullan Fax e Järvsöfaks Persson J-O D 08/12 -9 2/ 2140 1 27,1 a c c 14 600'  
Uppf: Wallström Birger, Älvsjö Persson J-O Bj 08/12 -13 2100 1 31,6a - - 11 -  
Åg: B W Montage AB, Älvsjö Persson J-O Bs 13/1 -k 1/ 2160 k 32,7 - - gdk  
Blå, gult X; ljusblå Persson J-O Bs 23/3 -9 3/ 2200 2 26,6 c c 70 30'  
H **Persson Jan-Olov** Persson J-O Bs 11/4 -7 3/ 1640 4 24,5a c c 18 35' C C

**HULTE NOVA 7 2 26,6<sup>M</sup> \*25,2<sup>AK</sup> 902.409**

5.mbr. s. e Järvsöviking - 14: 2 0-0-1 26,6 11.300 Tot: 20 6-3-2  
Hulte Gerd e Rigel Jo Åberg J-O G 19/9 -9 5/ 1640 1 25,2 a c c 129 50'  
Uppf: Jonsson Leif, Bergsjö Åberg J-O H 30/9 -1 1/ 2200 2 28,1 c c 14 25'  
Åg: Stall Hulte KB, Bergsjö Åberg J-O B 17/10 -4 2/ 2720n 2 28,2 c c 124 80'  
Sv, blå fält axlar, blå/grön rev; sv Åberg J-O Bs 24/4 -8 1/ 2160 5 26,6 c c 123 35'  
H **Åberg Jan-Olov** (Jonsson Leif) a Åberg J-O G 8/5 -4 6/ 2680n 3 30,6g c c 41 25' C C

**Chansvärdering: 6-7-5-4**

# Gävletravets V75-SPONSORER

## Bilmetro

*Gävle Alltransport AB*



INDUSTRI TJÄNST AB

Vi utför: Stålkonstruktioner Smides & Svetsarbeten



MittMedia

Arbetsbladet. Gävle Dagblad

*Sören Thyr AB*



Industriparken 12 802 83 Gävle. Tel. 026-10 12 95



Ramudden

**WH-el** ⚡

Danske Bank

Bilen på innerplan och den som skjutsar ägare till vinnarcirkeln kommer från

# Bilmetro

[www.easykb.se](http://www.easykb.se)



FÖRENKLAT HÄSTÄGANDE

## ÄGA HÄST TILLSAMMANS ÄR ENKELT

018-124 004

[www.easykb.se](http://www.easykb.se)

## HEMMAHÄSTAR PÅ TURNÉ

Följ våra hemmahästar som är på turné på [www.travgavleborg.se](http://www.travgavleborg.se).  
Klicka på aktuell bana och Sport och sedan Turnéhästar.

Rå **Kontio Jorma** (Eriksson Linnea)

**LANCING FACE**

4.mbr. s.e Credit Winner -

Shimmy Pine e Pine Chip

Uppf: Kolgini Lutti & Sven

Ag: Stall Lancing Face (Pöllänen)

Mblä, vitt lodrätt fält; mblä

Pöllänen Rauno

7



Högst **38.000 kr.**  
**2140 m.** Tillägg 20 m vid vunna **14.001 kr.**

Pris: 20.000-9.300-5.700-3.850-2.500-2.100(2.100) kr.  
Hederspris till segrande hästs ägare.

ODDS	1	2	3	500 M	1 500 M
	PLATS			1 000 M	5 500 M

**STAR LADY THIGER** **2140 :1** **20,3<sup>M</sup>** **17,5<sup>AM</sup>** **9.600**

4.br. s. e Super Arnie - 14: 1 0-0-0 17,5a 2.100 13: 4 0-0-1 20,3 7.500 Tot: 5 0-0-1  
Lady Thiger e The Bad Boy Röcklinger B Rä 04/13 -5 2/ 2140 3 20,3 cc 319 20'  
Uppf: Saarela Matti & Thiger Thorbjörn Röcklinger B F 05/13 -2 1/ 2140 d tr3 cc 110 50'  
Äg: Matti Saarela Transport AB & Tiger T Röcklinger B R 14/6 -6 3/ 2140 0 18,5 ag cc 155 50'  
**Blå**, röd/mlå/röd axelskärp & ärm;blå Pöllänen R H 29/10 -7 3/ 2140 0 dist cc 347 15'  
S **Pettersson Tomas** (Saarela Matti) a Strandberg E Ro 5/5 -2 3/ 2140 5 17,5a cc 249 15' **C C**

**VOULEZ VOUS** **2** **17,5<sup>M</sup>** **7.500**

4.br. v. e From Above - 14: 0 0-0-0 0 13: 2 0-0-0 17,5 7.500 Tot: 2 0-0-0  
La Reine e Super Arnie Skäryd M Bs 10/12 -p 5/ 2160 p 33,1 g - - 1p  
Uppf: HB Sun Import, Järfälla S 03/13 -k 1/ 2140 k 21,4 - - gdk  
Äg: Stall H.G.S. S 2/10 -12 5/ 2140 4 17,5 cc 75 30'  
**Blå**, vita ärmbindlar; vit Goop B S 16/10 -1 7/ 2140 6 17,7 cc 57 30' **C C**

S **Adielsson Erik** (Johansson Stig H)

**ENOUGH MONEY** **3** **18,6<sup>M</sup>** **16,9<sup>AM</sup>** **10.700**

4.mbr. h. e Up Front Larry - 14: 4 0-0-1 18,6 10.700 13: 2 0-0-0 19,2 0 Tot: 6 0-0-1  
Texas Gaby e Texas Wilhelmsson R H 4/8 -3 7/ 2140 d 11 g cc 630 50'  
Uppf: Berglund Jörgen, Offerdal G 25/3 -8 6/ 2140 6 19,0 c c 142 15'  
Äg: Wilhelmsson Robert, Gävle R 6/4 -1 5/ 2140 3 16,9a cc 396 20'  
**Sv**, vitt "W" i rött fält, vit ärm; sv Wilhelmsson R G 19/4 -11 4/ 2140 4 18,6 cc 71 15'  
S **Wilhelmsson Robert** Wilhelmsson R Ro 5/5 -2 12/ 2140 0 17,8a cc 281 15' **C C**

**LADY QBIN** **4** **0**

3.svbr. s. e Classic Photo - 14: 1 0-0-0 0 13: 0 0-0-0 0 Tot: 1 0-0-0  
Fun in France e Firm Tribute Brandel B G 12/9 -p 5/ 2180 p 30,2 - - 1p  
Uppf: Stall QBIN HB, Holm G 25/3 -k 1/ 2200 k 19,3 - - gdk  
Äg: Brandel Tomas, Börje & Johan Brandel J G 4/4 -2 8/ 2140 d 11 g cc 373 40' **C C**

S **Brandel Johan** (Brandel Börje) a

**MOLLY SOCK** **5** **18,8<sup>M</sup>** **\*21,0<sup>AM</sup>** **8.763**

4.svbr. s. e Classic Photo - 14: 2 1-0-0 18,8 6.763 13: 4 0-0-0 20,4 2.000 Tot: 6 1-0-0  
Silky Sock e Firm Tribute Jansson T E 30/9 -2 2/ 2140 d u g cc 125 15'  
Uppf: Hellander Edman Anna & Edman Anders Högman S Ma 15/10 -k 2140 k 21,0 - - gdk -  
Äg: Högman Johnny & Sölve G 26/10 -9 6/ 2140n 8 20,4 cc 333 20'  
**Röd**, vita axelklaffar, ärmrevärer; röd Jansson T E 1/4 -2 4/ 2140 5 18,8 cc 347 10'  
\* **Eriksson Sören** (Högman Sölve) a Högman S Ma 1/5 -1 2140 1 21,0a - - 77 - **C C**

**ANJUJATA** **6** **0**

4.br. s. e Make it Happen - 14: 0 0-0-0 0 13: 0 0-0-0 0 Tot: 0 0-0-0  
lata Käll e Ata Star L. Brandel B Ro 10/12 -p 2/ 2140 p 35,5 g - - ejp  
Uppf: Froode Lars-Otten, Trensrum Brandel B Ro 10/12 -p 3/ 2160 p 31,9 - - 1p  
Äg: Brandel Börje, Johan & Tomas Brandel J G 13/8 -k 5/ 2180 k 25,4 g - - eijg  
**Blå**, vit bröstb, blå/vit lång ärm; vit Alsen O G 31/10 -k 1/ 2160n k 26,4 g - - eijg1  
S **Alsen Olle** (Brandel Börje) a Brandel B G 7/11 -k 1/ 2160n k 25,5 - - gdk1 **C C**

**MAGNIFICENT ACTION** **7** **18,8<sup>M</sup>** **0**

5.mbr. s. e Adams Hall - 14: 0 0-0-0 0 13: 0 0-0-0 0 Tot: 4 0-0-0  
In Action e Mr Vic Widell K S 07/12 -1 5/ 2140 d 10 g cc 748 50'  
Uppf: Svensk Apparatserv.C Nilsson HB,Edsbro Sjöström C S 08/12 -1 7/ 2140 0 18,8 cc 664 40'  
Äg: Svensk Apparatserv.C Nilsson HB,Edsbro Bs 08/12 -3 6/ 2140 0 22,1 g cc 39 50'  
**Vit**, orange/vit/blå axelsk & ärm; vit Sjöström C S 10/12 -1 4/ 2140 0 it cc 779 40'  
S **Sternsjö Joakim** (Nilsson Curt E) a Sjöström C S 2/4 -k 8/ 2140 k 20,8 - - gdk **C C**

**G.TOOMA** **2160 :1** **16,7<sup>M</sup>** **18,0<sup>AM</sup>** **29.150**

4.mbr. s. e Striking Sahbra - 14: 4 0-0-0 17,4 5.650 13: 14 0-0-1 16,7 23.500 Tot: 18 0-0-1  
Fantasy Sund e Meadow Road Nordin J S 1/12 -10 12/ 2140 0 19,4 g c 669 30'  
Uppf: Oxalis AB, Solna Nordin J S 11/1 -13 11/ 2140 5 19,4 cc 219 30'  
Äg: Arnesson Ann-Charlotte, Djurås Nordin J S 14/3 -7 1/ 2160 0 17,5 cc 378 20'  
**Blå**, vit axp & hängsl,bl/rö/vit ärm;blå Nordin J S 4/4 -8 9/ 2160 0 17,5 g c 564 20'  
Ro **Eskilsson Claes** Eskilsson C Ro 5/5 -10 1/ 2160 8 17,4 cc 360 5' **C C**

<b>CHILLY KNIGHT</b>	<b>2</b>	<b>16,9<sup>M</sup></b>	<b>16,5<sup>AK</sup></b>	<b>36.700</b>
5,br. v. e Scarlet Knight - Chillan F.B. e Giant Chill	14: 4 0-0-0	16,9 12,400	13: 12 0-0-3 18,2 24,300	Tot: 16 0-0-3
Uppf: Sundén Marianne, Almunge	Franck T	G	15/12 -10 11/ 1640n d	4lg c c 38 15'
Äg: Stall Munge HB, Uppsala	Franck T	S	8/1 -2 1/ 2140 4	17,3 c c 206 30'
Vit, blå prickar, vita ärmår; blå	Franck T	E	3/2 -9 10/ 1640 5	16,5a c c 437 20'
<b>Franck Thomas</b>	Franck T	S	21/2 -7 1/ 2160 7	20,0 c c 166 20'
		S	4/4 -8 10/ 2160 6	16,9 c c 1202 20'

<b>BONFIRE BOSHOEVE</b>	<b>3</b>	<b>18,1<sup>M</sup></b>	<b>20,2<sup>AM</sup></b>	<b>32.400</b>
6,mbr. h. e Diamond Way - Pussycat Boshoeve e Supergill	14: 6 0-0-0	18,3 11,200	13: 5 0-0-0 18,1 6,600	Tot: 22 0-0-0
Uppf: Landman Wiebe D, Nederländerna	Andersson H T	G	10/2 -5 1/ 2140 4	20,2a c c 232 5'
Äg: Stall Kalle Burang HB & Andersson L	Andersson H T	G	25/3 -8 2/ 2160 0	18,8 c c 813 15'
Svart, gull axelp e vitt bröstb; svart	Andersson H T	Bs	11/4 -10 2/ 2140 6	19,0 c c 460 5'
<b>Kihlström Örjan</b> (Andersson Hans T) a	Andersson H T	H	22/4 -9 6/ 2140 4	18,3 c c 964 10'
		Bs	3/5 -9 10/ 2140 6	18,4 c c 808 10'

<b>JUST SAY SO LONG</b>	<b>4</b>	<b>17,7<sup>M</sup></b>	<b>18,2<sup>AM</sup></b>	<b>33.700</b>
8,mbr. v. e Turbo Thrust - Handsome Girl e Kosar	14: 6 0-0-1	19,3 10,050	13: 2 0-0-0 20,2 1,000	Tot: 22 1-0-2
Uppf: Stenquist Niclas, Axvall	Eriksson S	Bs	11/3 -5 3/ 2140 7	19,2a c c 349 5'
Äg: Mood Ann-Louise & Jan-Ove, Persson Tore	Jonsson F N	Ro	28/3 -10 9/ 2160 0	19,3 c c 327 10'
Blå, svart axelp, lodr.fält o ärm; svart	Osterling S H	B	13/4 -11 10/ 2140 3	18,2a c c 338 5'
<b>Kylin-Blom Wiktor</b> (Mood Jennie) a	Nilsson D	B	17/4 -10 7/ 2140 5	19,8 c c 291 10'
	Kylin-Blom W	H	1/5 -9 6/ 2140 5	18,2a c c 94 15'

<b>RALLY CARIN</b>	<b>5</b>	<b>18,6<sup>M</sup></b>		<b>21.000</b>
3,mbr. s. e Juliano Star - Arnizette Nova e Super Arnie	14: 3 0-0-0	18,6 21,000	13: 0 0-0-0 0	Tot: 3 0-0-0
Uppf: Tesch Power KB, Bro	Brandel B	G	12/9 -p 3/ 2180 p	29,2 - - 1p
Äg: Brandel Börje, Östervåla	Brandel B	G	25/3 -k 5/ 2200 k	18,5 - - gdk
Grå, gröna vinklar; grön	Brandel J	Bs	4/4 -2 10/ 2140 4	18,6 c c 65 40'
<b>Brandel Börje</b> a	Brandel B	G	24/4 -2 11/ 2140 5	18,7 c c 71 50'
		G	8/5 -6 6/ 2140n 6	20,0 c c 431 50'

<b>SUPER HERO</b>	<b>6</b>	<b>17,6<sup>M</sup></b>	<b>18,6<sup>AM</sup></b>	<b>24.400</b>
4,br. v. e Super Photo Kosmos - Nice Collection e Smasher	14: 3 1-0-1	17,6 22,400	13: 1 0-0-0 19,6 2,000	Tot: 4 1-0-1
Uppf: Kamakela HB, Gävle	Bergström M	G	04/13 -k 5/ 2140 k	21,9 - - gdk
Äg: Kamakela HB, Gävle	Sjöström C	G	4/6 -6 2/ 2140 6	19,6 c c 839 25'
Blå/vit, diagonalt delad, revår; blå	Frick K	Bs	23/3 -2 4/ 2140 3	17,6 c c 94 15'
<b>Frick Kajsa</b> (Bergström Marcus) a	Frick K	G	19/4 -11 3/ 2140 1	17,9 c c 28 15'
	Witasp L	G	8/5 -2 6/ 2140n 4	18,6a c c 63 15'

<b>PAULINE MCLYNN</b>	<b>7</b>	<b>16,6<sup>M</sup></b>	<b>*17,3<sup>AK</sup></b>	<b>34.529</b>
5,br. s. e Kiss Francais - Villa Forever e Sugarcane Hanover	14: 2 0-0-0	16,6 6,700	13: 9 1-0-0 17,2 17,829	Tot: 17 1-0-0
Uppf: Molin Solveig & Andersson Thomas B	Andersson T B	Ö	15/9 -5 2/ 2140 d	ug c c 1261 30'
Äg: Molin Solveig & Andersson Thomas B	Andersson T B	S	6/11 -k 1/ 2140 k	dug - - ejg
Blå, röd krage, midjeband & sömmar; röd	Andersson T B	S	16/4 -k 2/ 2140 k	18,7 - - gdk
<b>Jansson Torbjörn</b> (Molin Solveig)	Andersson T B	Ro	26/4 -6 2/ 2140 4	16,6 c c 612 25'
		L	9/5 -11 4/ 2160n 8	19,4g c c 123 15'

<b>TIBURTIUS BRIS</b>	<b>8</b>	<b>16,1<sup>M</sup></b>	<b>16,6<sup>AM</sup></b>	<b>36.400</b>
4,brskm. v. e Mythical Lindy - Mikkwa Bris e Beach Fire	14: 7 1-1-1	16,1 36,400	13: 1 0-0-0 0	Tot: 8 1-1-1
Uppf: Rudöfors-Norling B-M & Norling Bo	Djuse M	S	24/1 -3 1/ 2140 5	16,6a c c 349 30'
Äg: Brisgå HB, Rosersberg	Djuse M	S	5/2 -2 10/ 2140 0	18,7 c c 344 30'
Svart, vitt axelparti, gul rev; gul	Djuse M	G	25/3 -8 6/ 2160 2	18,0 c c 37 15'
<b>Djuse Mattias</b> (Forssell Anna)	Djuse M	S	11/4 -1 11/ 2140 0	16,1 c c 533 20'
	Djuse M	Ro	26/4 -10 6/ 2160 7	16,7 c c 25 10'

## Chansvårdning: 2-9-15-13

# ÖPPET HUS PÅ GÄVLETRAVET – LÖRDAG 31 MAJ

Lördag 31 maj är det Öppet Hus på Gävletravet mellan klockan 10-14. Kom och träffa våra tränare och hästar på stallbacken. Kom och se hur det fungerar en dag på Gävletravet.

- Tipspromenad med priser
- Vinn ett V75-system
- Stallrestaurangen är öppen
- Travskolan är öppen
- Ponnyridning
- Prova att köra häst i tandemsulky
- Provlopp/uppvisningslopp
- Träffa Gävletravets tränare
- Chans att bli hästägare
- Travkliniken håller öppet
- Försäljning av korv med bröd och dricka
- Se loppet från bandomartornet på innerplan



# TRAVEXPERTENS TIPS

Av Mathias Gustafsson



On Track Piraten.

Foto: KANAL75

## ELITLOPPSPLATS STÅR PÅ SPEL

Årets största travdag vankas på Gävletravet med Prins Daniels lopp där vinnaren tar en plats i Elitloppet.

Räkna med att vi har tio laddade ekipage bakom startbilen och precis som tidigare upplagor har vi ett kanonlopp att se fram emot – i strålande solsken.

Iceland, Brioni och Nahar är hästar som via Gävle tagit plats i Elitloppet och sedan också vunnit på Solvalla. Återstår att se vem som fixar en elitloppsbiljett i år. On Track Piraten och Kadett C.D. får nog gälla som favoriter till segern, men de utmanas av flera spännande uppstickare och på V75-förslaget streckas halva gänget.

Gunnar Wallbergs Minne som också är finalen av Dubbelcupen är ett bra kallblodslopp där vi tror mycket på Hans Bruntöfs Pliggfaksen. Femåringen har utvecklats rejält på sistone och står fint inne i loppet. Han kan vara en tänkbar spik.

Omgången i övrigt håller riktigt bra klass och vi har en kanonlag med förmodade toppinsatser att vänta oss och förhoppningsvis får vi se någon från Trav Gävleborg i vinnarcirkeln.

Vi har 15 hästar med anknytning till Trav Gävleborg inom V75-spelet idag och av dessa är följande hemmaekipage med: Kattens Chamsin (V75-2), Queer Fish (V75-2), Lienpilen (V75-3), Mofaksan (V75-3), Gjerde Åsar (V75-3), Turbo Sweden (V75-4), Indian Four (V75-4), Sanna Sherona (V75-5), Lina Liv (V75-5) och Francais du Gull (V75-6).

### V75-system (lopp 5–11)

#### V75-1

Lopp 5

- 1 Molle C.D.
- 2 Food Money
- 9 Narold Vox
- 10 Nato Dream
- 4 Long Night
- 5 Burning Line Gral
- 7 Rocky Race
- 8 A.Hannibal
- 3 B.B.S.Mandarino
- 12 Odd Fellow
- 6 Vendi
- 11 Lotus Elan

#### Analysen:

**1 Molle C.D.** gick bra i dödens efter galopp i årsdebuten och höll bra även om han blev stum. Han har försvarat spets från innern förut och lyckas han med det blir han normalt väldigt svårslagen.

**2 Food Money** avslutade mycket bra via 1.08,5/700 bakom Shaq Is Back senast. Kan öppna snabbt och måste räknas.

**9 Narold Vox** gick godkänt i stenhårt gäng senast. V75-härdad och gynnas vid hårt tempo.

#### V75-2

Lopp 6

- 5 Jeppas Maxi
- 1 Coldtown
- 3 Regent Zet
- 6 Queer Fish
- 11 Thaiter
- 12 Leif
- 2 Mogadishu Mejl
- 10 Cut Him Some Slack
- 7 Baron d'Inverne
- 8 Royal Summer
- 4 Kattens Chamsin
- 9 All the Way

#### Analysen:

**5 Jeppas Maxi** är en fin häst som varit läcker att skåda i årets två starter. Senast sänkta han allt från dödens via 1.12/1000. Tuffare motstånd nu, men hästen är ruggigt bra.

**1 Coldtown** är obeseegrad efter sex starter och han har imponerat. Var kanske lite småtrög senast i årsdebuten men vann ändå lätt. Blir innerspåret flipp eller flopp?

**3 Regent Zet** är kapabel men osäker.

**6 Queer Fish** avslutade 1.12/800 på bra sätt i tredjespår senast.

### Dagens vinnare

**5 Jeppas Maxi** (V75-2) är en kanonfin häst som sett läcker ut i årets två starter efter skada. Blåste till dem på "två steg" i Gävle och senast kördes han fram i dödens och avgjorde lekande lätt via 1.12 sista varvet. Möter en obeseegrad Coldtown men Jeppas Maxi öppnade bra bakom bilen på Åland ifjol och känslan är att han kan kliva iväg snabbt första biten och sno åt sig ledningen. Väl i spets blir han svårslagen och spikas på V75.

### V4-ranking och systemförslag

2 x 1 x 2 x 5 x 9 x 5 x 3

2 700 rader – kostar 1 350 kr

## V75-3

Lopp 7 – V5-1

- 1 Pluggfaksen
- 8 Mino
- 2 Hustvet Elding
- 9 Filofax N.O.
- 11 Mofaksan
- 5 Valle Jerven
- 3 Nebbenes Jahn
- 13 Gjerde Åsar
- 4 Mitt Hjärtas Frode
- 6 Troll Viktor
- 10 Lienpilen
- 15 Järbo Harry
- 14 Myran
- 7 Lissby Donna
- 12 Brenne Bragd

### Analysen:

**1 Pluggfaksen** hakade på mycket bra via 1.24/1000 bakom Faksen J.r senast. Han är under rejäl utveckling och skulle Brunlöf hitta till ledningen tidigt blir han svärfångad.

**8 Mino** speedade till spets i sista sväng senast och stack undan till överlägsen seger.

**2 Hustvet Elding** diskades för trängning som etta näst senast, men fick revansch senast då han vann knappt efter sen lucka. Outsider.

## V75-4

Lopp 8 – V5-2

- 4 Royal Apanage
- 6 Simb General Lee
- 3 Västerbo Paymyday
- 7 Fast Pay
- 9 Elit Sjöhammar
- 5 Ross Laday
- 11 Bono Boko
- 1 Turbo Sweden
- 10 Victor Ruda
- 8 T.X.All In
- 2 Walter Bishop
- 12 Indian Four

### Analysen:

**4 Royal Apanage** var efter två misslyckades starter i år tillbaka som en vinnare igen senast efter offensivt upplägg fram till dödens. Han vann V75 från samma position i höstas.

**6 Simb General Lee** spurtade bra på Solvalla och vann lätt hemma på Visby senast. Kan leda runt om.

**3 Västerbo Paymyday** hakade på godkänt bakom kanonhästen Call Me Keeper senast. Bra läge och räknas.

**7 Fast Pay** höll bra i spets senast efter tuff körning.

## V75-5

Lopp 9 – V5-3

- 4 Britt Palema
- 13 Bear With Me
- 2 World of Golf
- 3 Sanna Vint
- 9 Quintette
- 11 Lina Liv
- 5 Västerbo My Madame
- 15 Working On a Dream
- 14 Engla Håleryd
- 8 Turbonina
- 10 Patricia Bishop
- 6 Sanna Sherona
- 12 Brave Run
- 7 Cuba Cohiba
- 1 Chiquellinne

### Analysen:

**4 Britt Palema** fungerade inte i voltstart på Jägersö, men har annars svarat för flera starka lopp. Tog över ledningen 1150 kvar senast och gick undan säkert. Kan bli svårflirtad om hon når till spets.

**13 Bear With Me** avslutade bra i spåren senast via 1.10,5/800.

**2 World of Golf** spurtade starkt efter trafikproblem över aktuell distans senast.

## V75-6

Lopp 10 – DD-1 – V5-4

- 1 On Track Piraten
- 7 Kadett C.D.
- 10 Porthos Amok
- 4 Truculent
- 3 Hard Livin
- 9 David Sisu
- 2 Francais du Gull
- 6 Dileva Käll
- 8 Bon Frecia
- 5 Mr X.F.Royal

### Analysen:

**1 On Track Piraten** kom aldrig till senast från svårt läge. Haft otur på sistone, men han trivs rusligt bra med Erik Adielsson och lyckas man behålla ledningen blir han svärfångad.

**7 Kadett C.D.** är på väg mot toppformen och nu blir det barfota och helstängt huvudlag.

**10 Porthos Amok** har "mullats" i två starter och sett jättefin ut. Inte borta om det blir stenhårt tempo.

**4 Truculent** såg dunderfin ut senast. Tuffare nu, men loppets joker.

## V75-7

Lopp 11 – DD-2 – V5-5

- 5 Betterthancheckers
- 1 Rocket Zet
- 10 Costatantisoldi
- 6 Staro Fendi
- 2 Tricky Track
- 8 Knifetown Action
- 9 Wannabe Kemp
- 7 Amiral d'Inverne
- 11 Highspeed Call
- 3 Micciano Lung
- 4 Smoking Hotrott
- 12 Caddie Geisha

### Analysen:

**5 Betterthancheckers** är uppfödd i USA, men såldes till Rysstand (!) där han tagit nästan alla sina segrar. Imponerade i debuten för Timo Nurmos senast när han stack undan via 1.11/800. Högtintressant V75-debut.

**1 Rocket Zet** har varit jättebra på sistone. Riskerar att bli instängd men löser det sig år han hård till slut.

**10 Costatantisoldi** avgjorde lätt bakifrån senast. Första gången med Björn Goop nu och räknas igen.

## Dagens rysare

**2 World of Golf** (V75-5) hamnade i en kall rygg senast och låg elva 300 kvar men avslutningen var av bästa märke över aktuell distans. Bra form och är en outsider i ett öppet stolopp.

**10 Porthos Amok** (V75-6) har bara gjort en start på kort distans (trea) men blir det tuff körning i täten är han gynnad. Han har sett jättefin ut i två smyglopp där han gått med bra fart över mållinjen och med lite glid på vägen kan han bli en obehaglig överraskning.

## Övriga tips

### V5-förslaget

Lopp 7-11  
2 x 5 x 3 x 5 x 3  
Rader 450  
Kostnad 450 kr

### DD-förslaget

Lopp 10-11  
DD-1 1,7,10  
DD-2 1,5,10  
Kombinationer 9 st

### V3-förslaget

Lopp 11-13  
V3-1 1,5,10  
V3-2 6  
V3-3 2,9,13,15  
Rader 12

## Tips övriga lopp

**Lopp 12:** 6 B.W.Modde – 7 Hulte Nova – 5 Åstas Viking. **Outs:** Karlängs Filip.  
**Lopp 13:** 2 Voulez Vous – 9 Chilly Knight – 15 Tiburtius. **Outs:** 13 Super Hero.

se sidan 21



**i**

**HOVSLAGARE** Johnny Norring 070-568 33 55



## SKAFFA ANVÄNDARKONTO PÅ TRAVSPORT.SE

Med användarkonto på [travsport.se](http://travsport.se) får du möjlighet att startbevaka hästar, spara topplistor och favoriter. För dig som är hästägare eller licensinnehavare finns dessutom en mängd funktioner som exempelvis rör startanmälan, fakturering och registrering.

### Funktioner för travsportens aktiva

Som hästägare kan du anmäla de hästar du företräder till insatslopp, ta del av Svensk Travsports fakturering samt läsa träningsrapporter från hästens tränare. Via vårt ägarskapsforum kan du också kommunicera med andra delägare i hästen.

Som tränare kan du bl.a. startanmäla hästar på din träningslista, registrera vaccinationer, anmäla kastrationer, lämna träningsrapporter samt administrera din TDS (om du är A-tränare och TDS-ansluten).

### Hur skaffar jag ett användarkonto?

Gå till [www.travsport.se](http://www.travsport.se), klicka på fliken *Logga in* högst upp till höger på sidan och sedan på länken *Skaffa konto*. Följ därefter instruktionerna. För att skaffa användarkonto måste du ha svenskt personnummer och svensk folkbokföringsadress.

### Har du frågor om ditt användarkonto?

Kontakta oss via kundtjänst@travsport.se eller på 08-627 21 20.



## GRATTIS HÄSTÄGARE

Ägare med segrande häst på Gävletravet får en dvd med segerloppet hemskickad.



## CHAMPION

Fotnot: Statistik gäller endast för V75-omgångar på svenska banor. V75-tävlingarna på Momarken, Bjerke och Charlottenlund under året räknas inte in i statistiken.

VECKA 19



V75  
KUSK  
**BJÖRN  
GOOP**



Ställning till och med 11 maj

Plac	Kusk	Starter	Etta	Tvåa	Trea	Seger%	Intjänat
1	Björn Goop (F)	79	13	10	3	16,5%	2 765 000 kr
2	Erik Adielsson (S)	76	13	7	9	17,1%	2 978 000 kr
3	Peter Untersteiner (Hd)	55	11	7	4	20,0%	2 208 500 kr
4	Jorma Kontio (S)	70	9	7	4	12,9%	2 135 000 kr
5	Ulf Ohlsson (B)	64	7	8	6	10,9%	1 867 500 kr
6	Robert Bergh (B)	39	7	3	2	17,9%	1 439 500 kr
7	Lutfi Kolgjini (J)	29	7	1	5	24,1%	1 263 500 kr
8	Johnny Takter (J)	46	5	3	10	10,9%	1 299 250 kr
9	Örjan Kihlström (S)	63	4	9	7	6,3%	2 342 000 kr
10	Kenneth Haugstad (Hd)	33	4	1	6	12,1%	689 000 kr
11	Torbjörn Jansson (S)	59	3	3	8	5,1%	1 175 500 kr
12	Stefan Persson (Hd)	22	3	1	1	13,6%	557 500 kr
13	Johan Untersteiner (S)	53	2	4	6	3,8%	744 500 kr
14	Joakim Lövgren (J)	11	2	2	2	18,2%	382 500 kr
15	Tomas Pettersson (Bs)	8	2	2	0	25,0%	441 000 kr

Källa: www.travsport.se

## CHAMPION

Fotnot: Statistik gäller endast för V75-omgångar på svenska banor. V75-tävlingarna på Momarken, Bjerke och Charlottenlund under året räknas inte in i statistiken.

VECKA 19



V75  
TRÄNARE  
**TIMO  
NURMOS**



Ställning till och med 11 maj

Plac	Tränare	Starter	Etta	Tvåa	Trea	Seger%	Intjänat
1	Timo Nurmos (S)	65	9	6	8	13,8%	2 156 000 kr
2	Robert Bergh (B)	51	9	3	3	17,6%	1 754 500 kr
3	Lutfi Kolgjini (J)	41	8	3	5	19,5%	1 547 500 kr
4	Peter Untersteiner (Hd)	60	7	6	5	11,7%	1 574 000 kr
5	Björn Goop (F)	57	7	6	4	12,3%	1 549 000 kr
6	Stig H Johansson (S)	50	7	2	9	14,0%	1 851 000 kr
7	Ulf Stenströmer (Ax)	23	4	0	1	17,4%	599 500 kr
8	Fredrik Solberg	4	4	0	0	100,0%	520 000 kr
9	Svante Båth (B)	22	3	4	2	13,6%	841 500 kr
10	Reijo Liljendahl (S)	26	3	2	4	11,5%	691 000 kr
11	Anders Svanstedt (Ax)	28	3	1	3	10,7%	508 000 kr
12	Stefan Hultman (S)	18	2	2	3	11,1%	530 000 kr
13	Joakim Lövgren (J)	9	2	2	1	22,2%	357 500 kr
14	Risto Airaksinen	12	2	2	1	16,7%	565 500 kr
15	Stefan Persson (Hd)	22	2	1	3	9,1%	499 000 kr

Källa: www.travsport.se



# Vi står upp för dig!

Kommunal står på din sida för att du ska få bra arbetsmiljö, rättvis lön och en trygg anställning.



Bli medlem!  
SMS:a Kommunal  
till 72456 så  
ordnar vi det.

Hästbranschens fackförbund  
**Kommunal.**

**X** **ONSDAG**  
**PRESS**

# KÄNN DIG STARK PÅ ONSDAGAR



## **MILJONER I XPRESSFART. KÖP EN XL-ANDEL HOS DITT ATG-OMBUD!**

Onsdagarna har verkligen blivit något Xtra. 90 minuter. Ingen halvtid. Två banor. En pott och chans till miljoner! Vill du känna dig stark när starten går? Köp en V86 andel hos ditt ATG-ombud fram till 19.00. Finns i storlekarna XL och XXL.

V86 Direkt i TV12 börjar 18.30. Boka TV-soffan!

**V86**

FÖR ATT HÄSTAR GER ALLT **ATG**

## ÄR DET DAGS ATT TA KLIVET IN I VINNARCIRKELN?



Hej! Jag heter Lars Karlsson och är hästägarensvarig på Gävletravet. Jag hjälper gärna till om du har frågor om hästägande eller om du vill komma i kontakt med någon av våra tränare som har häst till salu.

Telefon: 076-3191077

E-post: lars893@gmail.com



## VAR MED OCH PÅVERKA GÄVLETRAVETS FRAMTID

Travsällskapen i Sverige har öppnats för medlemskap från att tidigare varit en stängd förening dit medlemmar valdes in.

Bakom varje travbana i landet finns ett travsällskap som svarar för allt som har med banans och anläggningens skötsel, ansvarar för all tävlingsverksamhet, träningsverksamhet samt inte minst travskolan.

Gävle Travsällskap är en ideell förening med en styrelse som ansvarar för att sällskapets ägardirektiv blir genomförda. Gävletravet står inför en intressant period med den utveckling som kommer att ske i området. Under 2013 omsattes Gävletravet 55,5 milj. varav drygt 27 milj. delades ut i prispengar. Vill du vara med och påverka Gävletravets framtid?

Bli medlem i Gävle Travsällskap, årsavgiften är endast 300 kronor som sätts in på BG 23 betalningen med medlemskap 2014 och ditt namn.



## BILDA ETT LAG NU!

### SPELA V75 TILLSAMMANS.

Över 25.000 personer har redan börjat använda tjänsten för att spela V75 tillsammans. Häng på och bilda ett lag du med. Det tar bara någon minut. Ni får en egen lagsajt med smart betalningslösning.

Titta in på [V75.tillsammans.se](http://V75.tillsammans.se)!



**TEAM**



# SÅ RÄKNAR DU UT VINSTEN PÅ V75

## Vid 7 rätt – antal rader med 6 och 5 rätt

### Antal sexor

Summera antalet streck på kupongen och subtrahera med 7 så får du fram antalet rader med 6 rätt.

Exempel: 360 rader

Avd	Streck	Minus	=
1	5	-1	4
2	4	-1	3
3	3	-1	2
4	1	-1	0
5	2	-1	1
6	3	-1	2
7	1	-1	0
<b>Totalt</b>	<b>19</b>	<b>-7</b>	<b>12</b>

Antal 6:or = 12 st.

## Vid 6 rätt – antal rader med 6 och 5 rätt

### Antal sexor

Du har lika många sexor som du har streck i det lopp som du missade i.

### Antal femmor

Summera antalet streck i de

lopp där du prickat in rätt vinnare och sub-trahera med 6. Multiplicera sedan med antalet streck i det lopp som du missade i.

### Antal femmor

Minska antalet streck i varje lopp med 1 och multiplicera sedan det antalet med antalet i varje annat lopp.

Exempel: 360 rader

Avd	Streck	Minus	Uträkning	Summa
1	5	-1	4 x (3+2+0+1+2+0)	=32
2	4	-1	3 x (2+0+1+2+0)	=15
3	3	-1	2 x (0+1+2+0)	= 6
4	1	-1	0 x (1+2+0)	= 0
5	2	-1	1 x (2+0)	= 2
6	3	-1	2 x (0)	= 0
7	1	-1	0 x (0)	= 0
<b>Totalt</b>				<b>=55</b>

Totalt

Antal 5:or = 55 st.

## Vid 5 rätt – antal rader med 5 rätt

### Antal femmor

Multiplicera antalet streck i de två lopp du missade i.

[www.atg.se](http://www.atg.se)

# MATILDAS ÄVENTYR

Stötta Matilda Persson att ta nästa steg i sin travkarriär – licens för stor häst. Köp en andel i hennes licenshäst, treåriga L.H.Adventure. Hästen tränas av Linda S Hedström som är proffs på Hagmyren.

För endast 1.500 kronor stöttar ni detta projekt under ett år med start den 1 april 2014. Eventuella insprungna pengar delas ut till alla ägare efter året slut. Gå in på [www.travgavleborg.se](http://www.travgavleborg.se) för att köpa en andel och läsa mer om projektet.

FÖLJ MATILDAS ÄVENTYR PÅ [WWW.HAPPYHORSES.TV](http://WWW.HAPPYHORSES.TV)

HAPPY  
HORSES

Matildas äventyr  
i samarbete med:





# GÄVLETRAVETS DAMKLUBB

Läs mer om föreningarna på:  
[www.travgavleborg.se/Gavletravet](http://www.travgavleborg.se/Gavletravet)

Gävletravets Damklubb har funnits sedan 1979. Vi verkar för att öka kvinnors intresse för travsport. Vi brinner verkligen för travet och i synnerhet för Gävletravet.

Flera av våra medlemmar arbetar samtliga tävlingsdagar med t.ex. att sköta om entrén och Drive In-parkeringen, sälja program och agera spelvärdinnor. Vi sponsrar ett antal lopp på Gävletravet varje år där vårt huvudlopp är Damklubbens Guldlopp, vilket går på Damernas

Dag. Vi sponsrar även Gävles ungdomsverksamhet och Gävle Ponnytravklubb. Vi arrangerar också en resa varje år till den bana som står som värd för Dam-SM. Medlemskap kostar 150 kr/år. För medlemskap eller övriga frågor kontakta gärna någon av nedanstående personer. De lördagar som vi kör provlopp på Gävletravet och stallcaféet är stängt så har Damklubben servering i kuskrummet. Välkommen!

# GÄVLETRAVETS TRAVHÄSTÄGAREFÖRENING

Föreningen har till uppgift att tillvarata och befrämja medlemmarnas intressen vid såväl travtävlingar som annan verksamhet, som är förenlig med travsporten. Att verka för höjande och utbredande av travsporten.

## Hästägareföreningens aktiviteter:

Fortlöpande möten där frågor tas upp som relaterar till hästägande. Deltar i Basmöten på Gävletravet Arrangerar bussresor till intressanta travtävlingar med inslag av studiebesök. Anordnar årsmöte och höstmöte med aktuell föreläsare.

# GÄVLE PONNYTRAVKLUBB

Gävle Ponnytravklubb bildades 1994 och har sedan dess bedrivits som en ideell förening.

Vi har ca 200 medlemmar och ca 60 licenserade ungdomar. Vi anordnar ponnytravtävlingar på Gävletravet för licenserade hästar och kuskar. Inom ponnytravet tävlar man på samma villkor som i travtävlingar för större hästar. Vi ordnar i dagsläget tre tävlingsdagar varje säsong (mars – oktober), varje tävlingsdag består av 10-15 lopp med max femton hästar i varje lopp. Vi ordnar också ett flertal klubbträningar per år. Utöver detta tillkommer ett antal insprängda lopp vid stortravets tävlingsdagar. Ponnytrav är en sport som engagerar hela familjen, detta är något vi främjar för att skapa god sammanhållning mellan våra medlemmar.

Det är endast en kort stund under loppet som deltagande ekipage är konkurrenter, all annan tid vi träffas är vi kompisar som stöttar och gratulerar varandra i framgång så väl som i motgång. Medlemsavgiften för Gävle Ponnytravklubb är 400 kr/år per familj, insättes på BG 297-9474. Vid inbetalningen av denna avgift uppgive namn och personnummer på samtliga medlemmar i familjen. I denna medlemsavgift ingår avgiften till SPTF, vilket innebär att ni får ponnytravsveriges medlemstidning Ponnyronden, den utkommer ca sex ggr per år. Gävle Ponnytravklubb hälsar Er varmt VÄLKOMNA att besöka våra tävlingar och närmare ta del av föreningens verksamhet.

# SLEIPNER GÄVLE

Sleipner Gävle verkar för:  
En positiv utveckling av kallblodssporten.  
Kallblodens startmöjligheter på Gävletravet.  
En positiv utveckling av kallblodsaveln.

Vår verksamhet omfattar bl.a.: Medlemsmöten, Unghästutställning varje år, Sleipnerdag på Gävletravet, Vi deltar aktivt och hjälper till med guideade turer för besökare och vi har också hand om provloppet på lördagar tillsammans med Gävletravetshästägareförening. Genom att sätta in 200 kr på pg 704024-9 så blir du medlem i travklubben Sleipner. Genom medlemskap erhåller du fem utgåvor per år av med-

lemstidningen kallblodstravaren. Du inbjuds att deltaga i informationsmöten och övriga föreningsarrangemang. Du får direkta möjligheter att arbeta för och påverka den kallblodiga hästens framtid. Vi har ca 200 medlemmar



Läs mer om föreningarna på:  
<http://travgavleborg.se/Gavletravet/Foreningar>



## V75

SÅ GICK DET PÅ V75 FÖRRA VECKAN  
**Umåker lördag 10 maj**

**V75-RADEN**

Avd-1:	<b>2</b>	Udo's Oiler	Örjan Kihlström	14,03	<b>Omgången i siffror</b>
Avd-2:	<b>12</b>	Venkatesh	Örjan Kihlström	2,00	7 rätt ger (110 st) 187 182
Avd-3:	<b>9</b>	Hard Livin	Daniel Redén	12,04	6 rätt ger 575
Avd-4:	<b>10</b>	Månprinsen A.M.	Gunnar Melander	2,33	5 rätt ger 40
Avd-5:	<b>3</b>	Bartender In	Per Linderoth	3,01	Omsättning 74 240 613
Avd-6:	<b>3</b>	Beer Summit	Ulf Ohlsson	1,81	Antal system 1 281 341
Avd-7:	<b>8</b>	Max de Lux	Erik Adielsson	29,40	

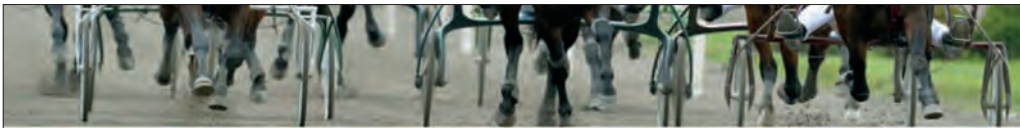

## NOMINERA MÅNADENS HÄSTÄGARE!

Vet du någon som är värd utmärkelsen månadens hästägare?  
I så fall vill vi ha din nominering så fort som möjligt!  
Gå in på [www.travsport.se](http://www.travsport.se), klicka på fliken *Åga travhäst* sen  
och *Månadens hästägare* för att nominera din kandidat.



## LADDA HEM ATGs WEBAPP!

Med ATGs WebApp har du koll på hästarna var du än är och kan spela direkt i mobilen. Skriv bara [iphone.atg.se](http://iphone.atg.se) eller [android.atg.se](http://android.atg.se) i din webbläsare. Klart!



# PORSBÄCKA Tvätten

*Ett rent alternativ för dig!*

026-24 84 60

FILIALER

## MARTINS TVÄTT

026-62 77 09

## GÄVLETVÄTTEN

026-51 05 10

# V75

SÅ GICK DET PÅ V75 FÖRRA VECKAN

## Charlottenlund söndag 11 maj

**V75-RADEN**

Avd-1:	<b>7</b>	Alfas da Vinci
Avd-2:	<b>6</b>	Tano Bork
Avd-3:	<b>8</b>	Race Cowboyland
Avd-4:	<b>1</b>	Magiccarpetrider Us
Avd-5:	<b>4</b>	Codebreaker
Avd-6:	<b>1</b>	Stelton
Avd-7:	<b>10</b>	Caballion

Joakim Lövgren	3,65
Christian Lindhardt	7,58
Morten Friis	103,31
Björn Goop	25,95
Erik Adielsson	3,56
Jeppe Juel	4,20
Björn Goop	6,20

<b>Omgången i siffror</b>	
7 rätt ger (1 st)	8 982 412
6 rätt ger	24 884
5 rätt ger	647
Omsättning	31 150 787
Antal system	638 108



## BOLLNÄS totalt 29 dagar

**JANUARI**  
 Måndag 13  
 Måndag 27

**FEBRUARI**  
 Måndag 3  
 Tisdag 11

**MARS**  
 Måndag 3  
 Tisdag 11  
 Söndag 23

**APRIL**  
 Tisdag 1  
 Fredag 11  
 Torsdag 24

**MAJ**  
 Lördag 3  
 Måndag 12  
 Måndag 26

**JUNI**  
 Fredag 13  
 Måndag 23

**JULI**  
 Tisdag 8  
 Fredag 18  
 Lördag 26  
 Söndag 27

**AUGUSTI**  
 Fredag 15

**SEPTEMBER**  
 Tisdag 9  
 Tisdag 30

**OCTOBER**  
 Torsdag 9  
 Söndag 26

**NOVEMBER**  
 Torsdag 6  
 Söndag 16  
 Torsdag 20

**DECEMBER**  
 Måndag 8  
 Torsdag 18

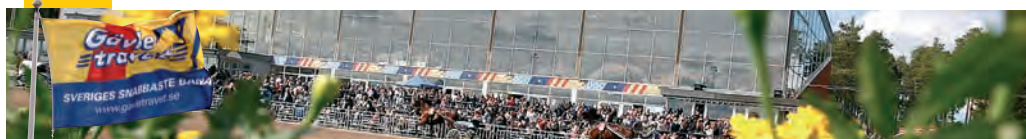

## GÄVLE totalt 34 dagar

**JANUARI**  
 Söndag 5  
 Måndag 20  
 Fredag 31

**FEBRUARI**  
 Måndag 10  
 Lördag 22

**MARS**  
 Torsdag 6  
 Tisdag 18  
 Tisdag 25

**APRIL**  
 Fredag 4

Lördag 12  
 Lördag 19  
 Tisdag 29

**MAJ**  
 Torsdag 8  
 Lördag 17

**JUNI**  
 Måndag 2  
 Måndag 16  
 Torsdag 26

**JULI**  
 Inga tävlingar

**AUGUSTI**  
 Fredag 8  
 Torsdag 14  
 Tisdag 26  
 Söndag 31

**SEPTEMBER**  
 Torsdag 18  
 Måndag 29

**OCTOBER**  
 Tisdag 14  
 Torsdag 23  
 Torsdag 30

**NOVEMBER**  
 Lördag 8  
 Tisdag 18  
 Torsdag 27

**DECEMBER**  
 Tisdag 2  
 Torsdag 4  
 Torsdag 11  
 Tisdag 23  
 Tisdag 30



## HAGMYREN totalt 18 dagar

**MARS**  
 Söndag 30

**APRIL**  
 Måndag 14  
 Tisdag 22

**MAJ**  
 Torsdag 1

Torsdag 15  
 Fredag 23

**JUNI**  
 Söndag 1  
 Fredag 20  
 Måndag 30

**JULI**  
 Tisdag 1  
 Lördag 12  
 Torsdag 31

**AUGUSTI**  
 Söndag 3  
 Söndag 10  
 Måndag 18

**SEPTEMBER**  
 Tisdag 2  
 Torsdag 11

**OCTOBER**  
 Lördag 4

## HJÄLP TILL VID ÖPPET HUS PÅ GÄVLETRAVET

Vi behöver hjälp med frivilliga personer som kan hjälpa till med olika uppgifter under dagen. Tidsschemat för dagen är mellan klockan 10-14.

Vill ni hjälpa till tar ni kontakt senast onsdag 21 maj med Lars Karlsson på tfn: 076-319 10 77, 026-18 13 01 eller via mail lars893@gmail.com

OBS! Ni som deltar i provloppen använd er kördress.

## PROVLOPP

**Nu är provloppsverksamheten igång på Gävletravet igen.**

Startanmälan provloppsdagen på telefon 026-66 22 55 mellan kl. 08.00-09.00.

Du kan också anmäla direkt på plats innan klockan 09.00. Var beredd att uppvisa hästpass vid oklarheter. Första loppet startar kl. 10.00.

## BABYRACE

Lördag 31 maj kör vi babyrace för tvååriga varmblodiga hästar vid intresse. Anmälan sker som vanligt vid provloppen på inskrivningen. Idealtid: 1.40.

OBS! Eftersom det är Öppet Hus kommer det att vara 20 minuter mellan provloppen.

# Sleipner Cup Finaler

## Romme Fredag 30 maj

**4-åriga kallblod**

**150.000 kr**

**4-åriga kallblod sto**

**100.000 kr**



Hellin Faxen vinnare 2013

### Uttagningsloppen:

Romme 10/3, Bollnäs 23/3 (fördel ston), Färjestad 31/3, Gävle 4/4, Romme 6/4 (ston), Bergsåker 13/4 (fördel ston), Bollnäs 24/4, Bergsåker 2/5, Årjäng 4/5 (fördel ston), Gävle 8/5 (Ston), Umåker 9/5, Boden 16/5 (fördel ston), Östersund 18/5



# SÅ GICK DET PÅ SPELET

			
Omsättning:			
Att utdela:			
System:			
Avd	Segrare	Kvarvarande	Värde
<b>1</b>			
<b>2</b>			
<b>3</b>			
<b>4</b>			
<b>5</b>			
<b>6</b>			
<b>7</b>			
Utdelning 7 rätt:			
Utdelning 6 rätt:			
Utdelning 5 rätt:			

			
Omsättning:			
Att utdela:			
System:			
Avd	Segrare	Kvarvarande	Värde
<b>1</b>			
<b>2</b>			
<b>3</b>			
<b>4</b>			
<b>5</b>			
Utdelning 5 rätt:			

		
Omsättning:		
DD-odds:		
Avd	Segrande häst	Vinnarodds
<b>1</b>		
<b>2</b>		

			
Omsättning:			
Att utdela:			
System:			
Avd	Segrare	Kvarvarande	Värde
<b>1</b>			
<b>2</b>			
<b>3</b>			
<b>4</b>			

		
Omsättning:		
LD-odds:		
Avd	Segrande häst	Vinnarodds
<b>1</b>		
<b>2</b>		

			
Omsättning:			
Antal andelar:			
Att utdela:			
Avd	Segrare	Kvarvarande	Värde
<b>1</b>			
<b>2</b>			
<b>3</b>			

RESULTAT: [WWW.ATG.SE](http://WWW.ATG.SE) – 0771-10 20 56 (NORMAL TAXA)

Tryckt hos: Strands Grafiska

Prenumerationspris V75-program 950 kr/helår eller 525 kr/halvår (gäller svenska adresser)

Kontakt: Reader's Mind 0200-23 23 33 eller [banprogram@readersmind.se](mailto:banprogram@readersmind.se)

Ansvarig utgivare: Markus Myron, Svensk Travsport  
Programredaktör: Patrik Jansson, Mile Media



**V75 nästa gång:**

**Lördag 24 maj**

Första start 12.45

# GÄVLE TRAVSÄLLSKAP KONTAKTUPPGIFTER

Address Box 956, 801 33 Gävle  
 Telefon 026-66 22 00 Fax 026-66 22 01  
 Resultat 0771-10 20 56 **Öppettider** Måndag-torsdag  
 7.30-16.00 Fredag 7.30-12.00 **Bankgiro** 237-1144  
 E-post info@trav.gavle.se info@travsport.se  
 info@gavle.travsport.se

**Personal**  
**Travbanechef** Tommy Ljunggren 026-66 22 66  
 070-558 73 11  
**Marknad** Staffan Karlsson 026-66 22 28  
 0730-215 792

**Sportchef** Mathias Gustafsson 070-580 97 14  
**Bitr.Sportchef** Hans Åkerman 070-598 15 67  
**Sport** Sonny Olsson 026-66 22 13  
 Anna Näsman-Lindberg 070-683 93 33  
**Banmästare** Roger Fyhr 026-66 22 33  
**Stallbäcksvård** (tävlingsskötare) 070-233 81 40  
**Utbildningsansv.** Camilla Ålsén 076-848 57 00  
**Hästägaransvarig** Lars Karlsson 076-319 10 77

**Stallcafé** 026-12 59 30  
 Inskrivning (tävlingsskötare) 026-66 22 56  
**Vinnartavlor** ALN Pressbild 08-36 64 80  
 info@aln.se 070-219 79 01  
**ATG-kliniken** 026-12 60 68  
**Horse Track** 026-18 90 35  
 Video från loppet på DVD i box beställer du genom  
 ulf.indfors@gavle.net.se eller info@gavle.travsport.se.  
 Kostnaden är 130 kr inkl moms per lopp



## STYRELSEN

Göran Blom (ordförande)  
 Marie-Louise Dangardt  
 (vice ordförande)

Björn Axelsson  
 Magnus Carlsson  
 Tony Eliasson  
 Richard Hall  
 Lennart Pettersson

## FUNKTIONÄRE

**Måldomare**  
 Jan-Olov Andersson  
**Måldomarnämnd**  
 Per-Åke Andersson  
 Curt Carlsson  
 Lars Hellström  
**Bandomare**  
 Ota Carlros  
**Bandomarnämnd**  
 Rune Berglund  
 Christer Strandberg  
**Handicaper**  
 Mathias Gustafsson  
**Huvudstarter**  
 Stefan Troeng

**Ekipagekontrollant**  
 Johnny Gustafsson  
**Inskrivningschef**  
 Emma Johansson  
**Totoföreståndare**  
 Inge Andersson  
**Banveterinär**  
 Olof Johansson/  
 Leif Stilling  
**Sjukvård**  
 Ambulanspersonal  
**Referent**  
 Johan Bergman  
**Speaker**  
 Kim Jäderkvist

## PROFFSTRÄNARE GÄVLE

**Otte Ålsén**  
 0291-20072  
 070-621 72 98  
**Troels Andersen**  
 073-928 81 84  
**Yva Bodin**  
 070-250 06 42  
**Tony Eliasson**  
 070-743 30 07  
 026-10 19 25 stall  
**Sören Eriksson**  
 026-14 34 13  
 0708-66 65 45  
**Kristofer Jansson**  
 070-417 17 87  
**Suzanne Landin**  
 0297-421 14  
 070-360 62 07

**Erik Lindegren**  
 0294-413 53  
 070-554 00 34  
**Fredrik Palm**  
 070-555 66 64  
**Rauno Pöllänen**  
 070-648 82 45  
**Tomas Rosén**  
 0293-503 69  
 073-906 26 29  
**Håkan Wallberg**  
 070-681 48 91  
**Fredrik Wallin**  
 070-722 34 97  
**Robert Wilhelmsson**  
 070-338 23 49  
**Jenni H Åsberg**  
 070-238 58 78

## WWW.TRAVGAVLEBORG.SE

DU MÅSTE HA FYLLT 18 ÅR ...

... för att spela på hästar.  
 Var vänlig visa legitimation om  
 ombudet frågar efter din ålder.

18+

Åldersgräns för spel på hästar

SPELAR DU FÖR MYCKET?  
 RING STÖDLINJEN  
 020 - 81 91 00

## TÄVLINGSRUTINER

**ALKOTEST**  
 Sker i samtliga lopp  
 även kval och premie.  
 Testet sker på inskrivningen.

**BESTRAFFNINGAR**  
 Meddelas via resultat-  
 listor. Förhörsum  
 finns på inskrivningen.

**BOXLISTOR**  
 Delas ut av stallvakten  
 och på inskrivningen.

**ÖVERNATTNING HÖST**  
 Önskar du boxplats för  
 övernattning kontakta  
 Emma Johansson på  
 telefonnummert 070-233 79 23 eller via  
 mejl emma.85@live.se  
 senast två dagar innan  
 tävlingarna och före  
 klockan 12.00. När det  
 gäller extrahäst eller  
 resesällskap är det ont  
 om uppställningsplatser  
 på tävlingssdagarna. I  
 undantagsfall kan du ta  
 med häst som inte ska  
 starta. Ring dock alltid  
 och kolla med oss så  
 att det finns plats för  
 extrahäst. OBS! I samband  
 med V75 och/eller dubbeltrav  
 tillåts ej extrahäst.

**DEFILERING**  
 Samling i defilerings-  
 volten på publikplats.  
 I volten kör vi i höger-  
 varv.

**DISKVALIFIKATION**  
 Via högtalare som  
 bryter löpningsreferat.  
 Hästens nummer visas  
 på display vid mål och  
 500 kvar.

**IDENTIFIERING**  
 Identifieringspersonal  
 söker upp i aktuellt  
 gäststall.

**LOTTERINSPEKTIONEN**  
 Lotterinspektionen utövar tillsyn och kontroll av spel  
 i samband med hästtävlingar. Under den tid hästtävling  
 pågår finns statens kontrollant tillgänglig och kan svara på  
**TOTOINFORMATION**  
 Vid större vinstutbetalning förbehåller vi oss rätten att  
 utbetala en del av vinsten via internet till bankkontot  
 dagen efter.

**LUFT**  
 Pump till sulkyhjul  
 finns att låna på  
 inskrivningen.

**MATERIEFEL**  
 Vid materiefel efter  
 defilering. Åk upp till  
 kur avsedd för detta i  
 banans ytterkant, ca 2  
 00 m före mål. Där kan  
 enklare fel avhjälpas.

**NUMMERBRICKOR**  
 avhämtas på inskriv-  
 ningen på stallbacken.  
 Skall lämnas in, väl  
 rengjorda, senast 10  
 minuter efter sista  
 loppet. Vid ej rengjord  
 vjolock debiteras  
 hästens tränare 200  
 kronor via avräknings-  
 systemet.

**OLYCKSFALL**  
 Sjukvårdare finns vid  
 banan och under  
 loppet i följe bilen på  
 inriplanen.

**PRISEREMONIER**  
 Segerdefilerung på  
 upploppet i bakvarv.  
 Vinnarcirkeln ligger på  
 publikplats. Vid pris-  
 utdelning får Du hjälp  
 av hästhållare.

**PROVSTART  
 BAKOM BIL**  
 Tiden för provstart är  
 en timme innan första  
 start. Bilen står upp-  
 ställd 400 m före mål  
 och den första prov-  
 starten inleds med ett  
 långsamt varv. Efter  
 första starten ställer  
 bilen upp för ännu en  
 provstart som går  
 efter 1 minut. EJ-hä-  
 star får deltaga i bil-  
 provstarten i mån av  
 plats. (Dock ej vid  
 V75-tävlingar).

**SÄKERHET PÅ  
 STALLBACKEN**  
 Endast behöriga får  
 vistas på stallbacken.  
 Endast hästtransporter  
 och dagens kuskar får  
 parkera på stallbacken  
 och på anvisad plats,  
 övriga parkerar utanför.  
 All vistelse på  
 stallbacken sker på  
 egen risk. Barnvagnar

**PROVTAGNING-  
 STALL**  
 Ligger nedanför ATG-  
 kliniken.

**SKOINFORMATION**  
 För tränare värs häst  
 som startar inom ett  
 streckspel (V75, V86,  
 V64, V65, V5 eller  
 V41) gäller att skoinfor-  
 mation ska lämnas för  
 alla hästar, även de  
 som ska gå med skor  
 runt om senast en  
 timme före första  
 avdelningen i streck-  
 spelet.  
 I andra lopp räcker  
 det med senast 15  
 minuter före loppets  
 start. Du får ändra  
 från barfota till skor  
 (fram, bak, runt om).  
 Meddela då inskriv-  
 ningen omedelbart  
 att du ändrat skoinfor-  
 mationen. Det är viktig  
 att spelarna får  
 rätt information så  
 snart som möjligt. Du  
 får inte köra hästen  
 barfota om du med-  
 delat att den ska gå  
 med skor. Om du läm-  
 nar fel skoinformation,  
 eller lämnar informa-  
 tion för sent eller inte  
 alls, kommer du att få  
 en påföljd, vilket  
 oftast är böter på  
 1000-1500 kronor per  
 häst

**OLYCKSFALL**  
 Sjukvårdare finns vid  
 banan och under  
 loppet i följe bilen på  
 inriplanen.

**PRISEREMONIER**  
 Segerdefilerung på  
 upploppet i bakvarv.  
 Vinnarcirkeln ligger på  
 publikplats. Vid pris-  
 utdelning får Du hjälp  
 av hästhållare.

**PROVSTART  
 BAKOM BIL**  
 Tiden för provstart är  
 en timme innan första  
 start. Bilen står upp-  
 ställd 400 m före mål  
 och den första prov-  
 starten inleds med ett  
 långsamt varv. Efter  
 första starten ställer  
 bilen upp för ännu en  
 provstart som går  
 efter 1 minut. EJ-hä-  
 star får deltaga i bil-  
 provstarten i mån av  
 plats. (Dock ej vid  
 V75-tävlingar).

får ej lämnas utan till-  
 syn. Hundar skall vara  
 kopplade.

**TRÄNINGS-  
 KÖRNING**  
 Vjolock hämtas ut  
 på inskrivningen där du  
 också uppger namn på  
 hästen. Vissa tävlings-  
 dagar är tillgången på  
 boxar begränsat så  
 anmäl alltid senast  
 sista vardagen innan  
 tävling före klockan  
 12.00 om du önskar  
 att ta med extrahäst  
 eller fortkörningshäst.  
 Om box erhålles kom-  
 mer avgift debiteras. I  
 mån av plats är det  
 okej att deltaga i bil-  
 provstarten.

**VÄRMNING**  
 Vanligen är det 5  
 minuters värmning  
 upp till loppet. Bå-  
 kvarsvarmning är till-  
 läten (dock EJ under  
 prisceremonier). Iaktta  
 försiktighet.

**VETERINÄR**  
 Veterinärrummet är  
 beläget bredvid stall-  
 caféet. Under loppet  
 finns veterinären i föl-  
 je bilen.

**AV- OCH  
 PÅKÖRNING**  
 All påkörning till  
 banan via defilerings-  
 volten. All avkörning  
 vid grind 500 kvar.

**PONNYTRAVLOPP**  
 I samband med täv-  
 lingar där det är  
 insprängda ponny-  
 travlopp får ponny-  
 hästarna värmas på  
 stora banan. Iaktta  
 försiktighet.

frågor om spelsäkerhet. Totochefen på banan kan förmedla  
 kontakt med kontrollanten.

Vid kontant utbetalning ring senast tre bankdagar före  
 tävlingsdag på telefon 026-66 22 25.

Proffsen väljer **Sunda** för sin hästs skull.



Välj **det bästa** för  
din häst du också!

**Sunda**  
*svensk kvalitet*

• [www.sundatvattmedel.se](http://www.sundatvattmedel.se) • 026-122 122 •

**A-Posttidning**

Avsändare:  
Svensk Travsport  
161 89 Stockholm



7388118803007